

臺北市政府工務局水利工程處

水利管理資訊系統

河濱公園經營管理\_系統使用手冊

廠商名稱：多維空間資訊有限公司

負責人：簡明正

## 目 錄

壹、系統概述.....	1
一、  系統目標.....	1
二、  系統架構.....	2
貳、使用者端環境需求及安裝設定程序.....	7
參、系統操作說明.....	8
一、  版面配置原則.....	8
二、  共同性操作原則.....	8
肆、功能操作說明.....	10
一、  水利管理資訊系統(業務版)－河濱公園經營管理.....	10

## 圖目錄

圖 1：硬體架構圖.....	3
圖 2：水利管理資訊系統－河川管理子系統架構規劃圖.....	4
圖 3：水利管理資訊系統－防洪設施管理子系統架構規劃圖.....	5
圖 4：水利管理資訊系統－水利用地巡查子系統架構規劃圖.....	6
圖 5：響應式版面設計畫面.....	8

## 表目錄

表 1：使用者端環境需求及安裝設定程序.....	7
--------------------------	---

# 壹、系統概述

## 一、系統目標

臺北市政府工務局水利工程處(以下簡稱水利處)於 108 年至 110 年整併河川管理資訊系統與防洪設施管理資訊系統為「水利管理資訊系統」,逐年檢討本機關河川管理科、河川工程科之業務管理流程,依使用者需求及回饋,進行系統之全面更新改版。

為精進相關系統功能,訂於 111 年至 113 年持續進行「水利管理資訊系統」之更新擴充及功能優化,針對本機關轄管土地新增水利用地管理子系統,另因資訊系統及安全之不可中斷性,維護已上線系統功能之正常運作。系統目標條列如下:

- (一) 維護水利管理資訊系統(包含業務版及民眾版)之正常運作。
- (二) 更新河濱公園(區域)設施定期巡檢機制,配合巡檢需求設置設施資料、建立檢查頻率及檢核條件、建立巡檢缺失通報機制、依河川管理科需求進行圖台管理及分析報表之產出。
- (三) 擴充河濱公園疏散門管理機制,針對疏散門保養建立提醒與管理機制。
- (四) 民眾版申請案擴充滿意度調查機制,並提供後端查閱、管理及輸出等功能。
- (五) 優化水利建造物檢查線上檢核機制,將巡檢案件之解列系統化。
- (六) 新增水利用地管理子系統,建立轄管水利用地之數位巡查及管理機制。
- (七) 檢討業務管理流程及依使用者需求及回饋,滾動式修正河川管理、防洪設施管理子系統功能,降低使用者操作門檻,達到最佳使用與管理效益。

## 二、系統架構

### (一)系統架構

本專案依照契約書相關規範需求，將依據行政業務流程及需求，擴充更新臺北市水利管理資訊系統，整體系統建立於臺北市政府資訊局提供之虛擬主機，相關作業環境敘述如下。

#### 1. 作業環境說明

- (1) AP、DB 伺服器硬體均使用市府資訊局之虛擬主機。
- (2) 伺服器環境：Microsoft Windows Server 2016 執行.NET Framework 4.6.1。
- (3) GIS 圖台：使用 ArcGIS Server 10.1 作為基礎平台，並介接臺北市政府圖資中心共通平台之服務元件進行發布。
- (4) 資料庫版本：SQL Server 2016。
- (5) 應用程式開發工具：Microsoft Visual Studio 2017 作為本案之主要開發工具，主要採用 JavaScript、C#.NET 搭配作為系統開發之語言工具。
- (6) 使用者端（client 端）：一般個人電腦、行動載具，河濱巡查 APP 使用 Android9 以上版本。
- (7) 硬體暨網路架構圖如圖 1 所示。
- (8) 水利管理資訊系統—河川管理子系統架構圖如圖 2 所示；防洪設施子系統架構如圖 3 所示；水利用地管理子系統架構如圖 4 所示。

系統架構依上述軟硬體的規劃，完成「水利管理資訊系統」建立，並區分為民眾版及業務版，登入方式則配合臺北市政府資訊局政策，提供 ISSO 認證包括「台北通」、「行動自然人憑證」、「實體自然人憑證」及「健保卡」等驗證方式。

民眾版主要提供河濱公園相關工程、活動、纜線架設及車輛通行證的線上申請，而業務版依使用屬性區分為「河川管理子系統」、「防洪設施管理子系統」及本年度預計擴增之「水利用地管理子系統」等三種類型，並整合子系統資料規劃建置整體的「GIS 圖台」、「系統分析」及「系統管理」功能，提供一個可數位化管理、分析決策的臺北市水利管理資訊系統。

圖 1：硬體架構圖

圖 2：水利管理資訊系統—河川管理子系統架構規劃圖

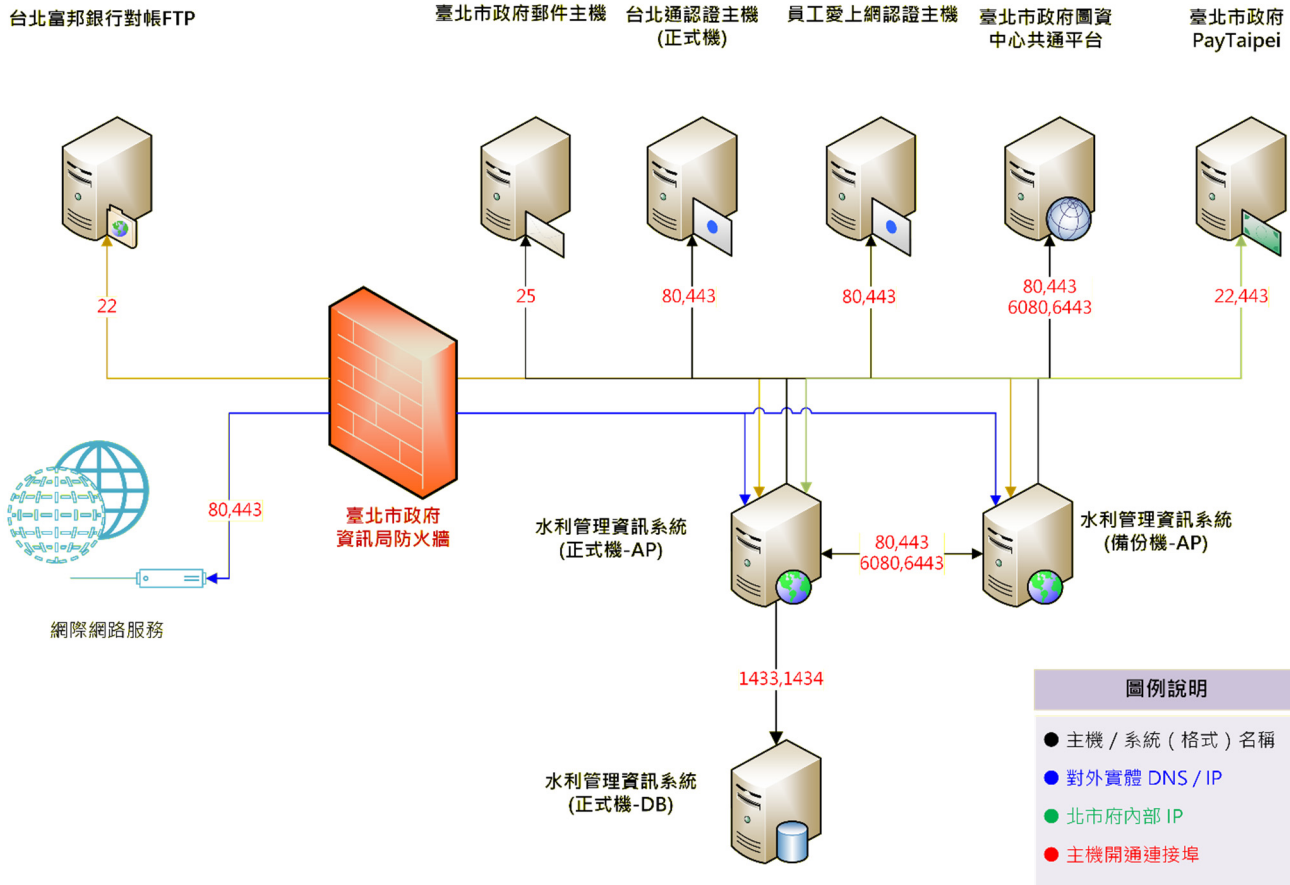

圖 3：水利管理資訊系統－防洪設施管理子系統架構規劃圖

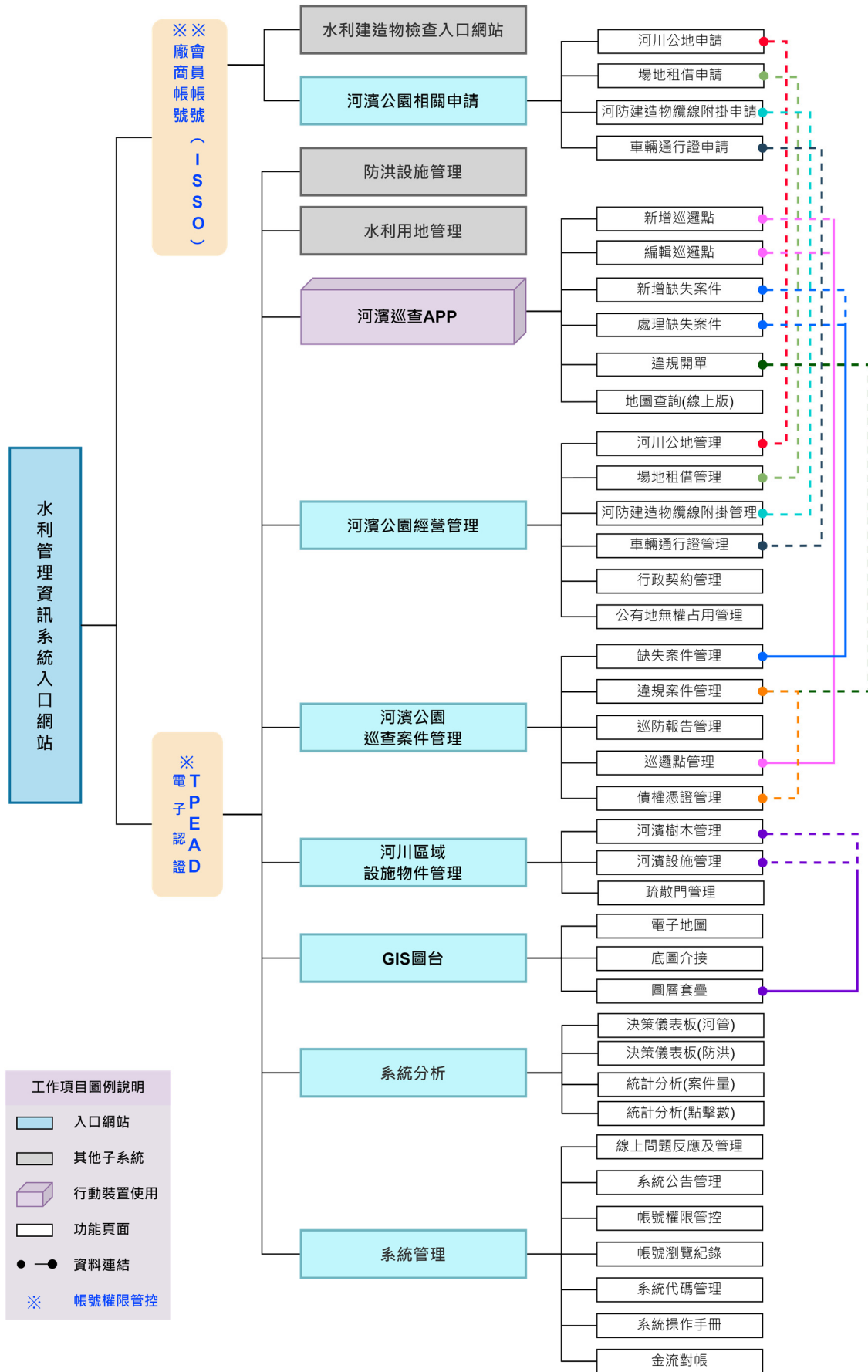

圖 4：水利管理資訊系統－水利用地巡查子系統架構規劃圖

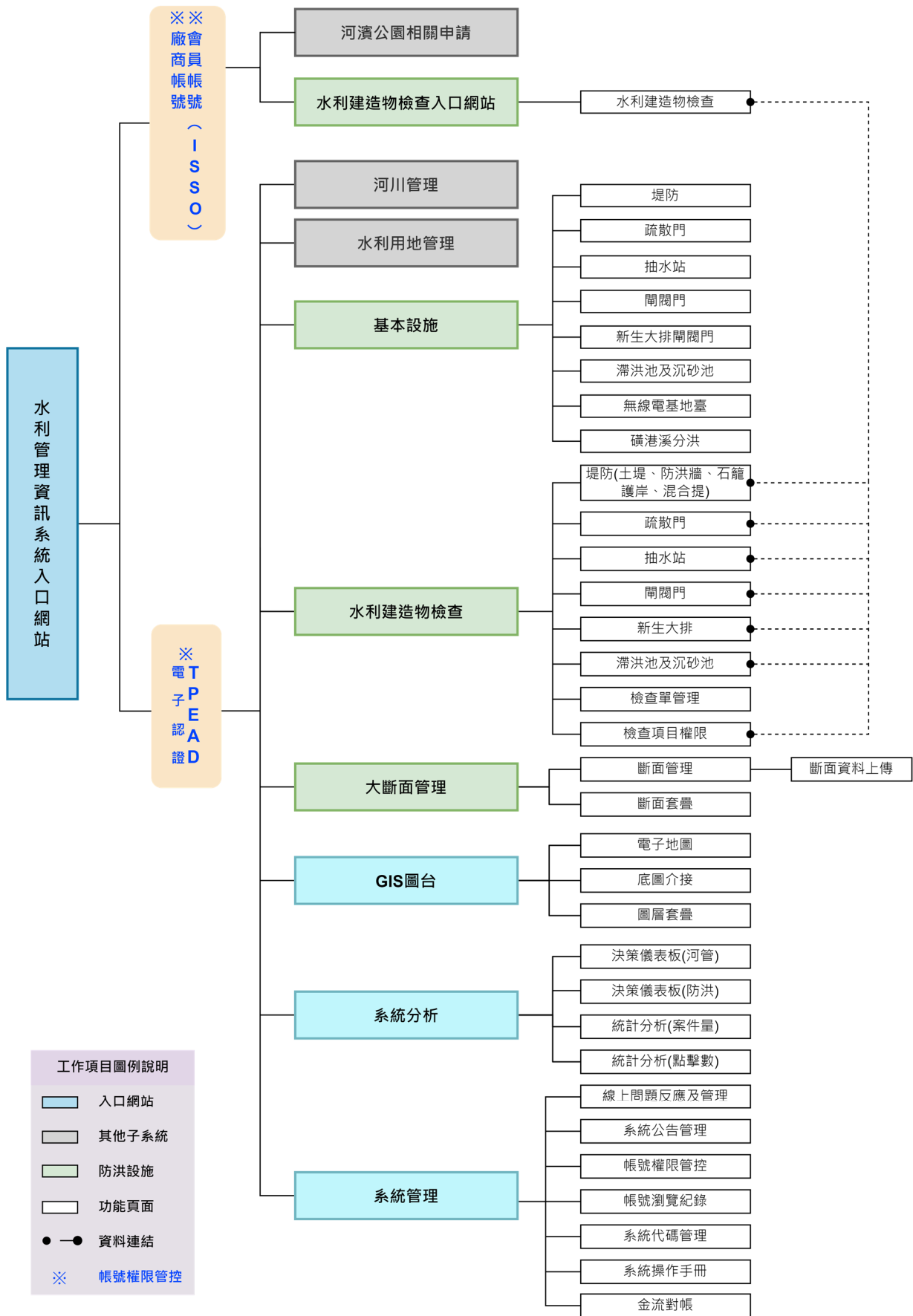
## 貳、使用者端環境需求及安裝設定程序

使用者端 (client 端) 可使用一般個人電腦或行動載具進行系統瀏覽及操作。  
下表列出各子系統之操作環境說明：

表 1：使用者端環境需求及安裝設定程序

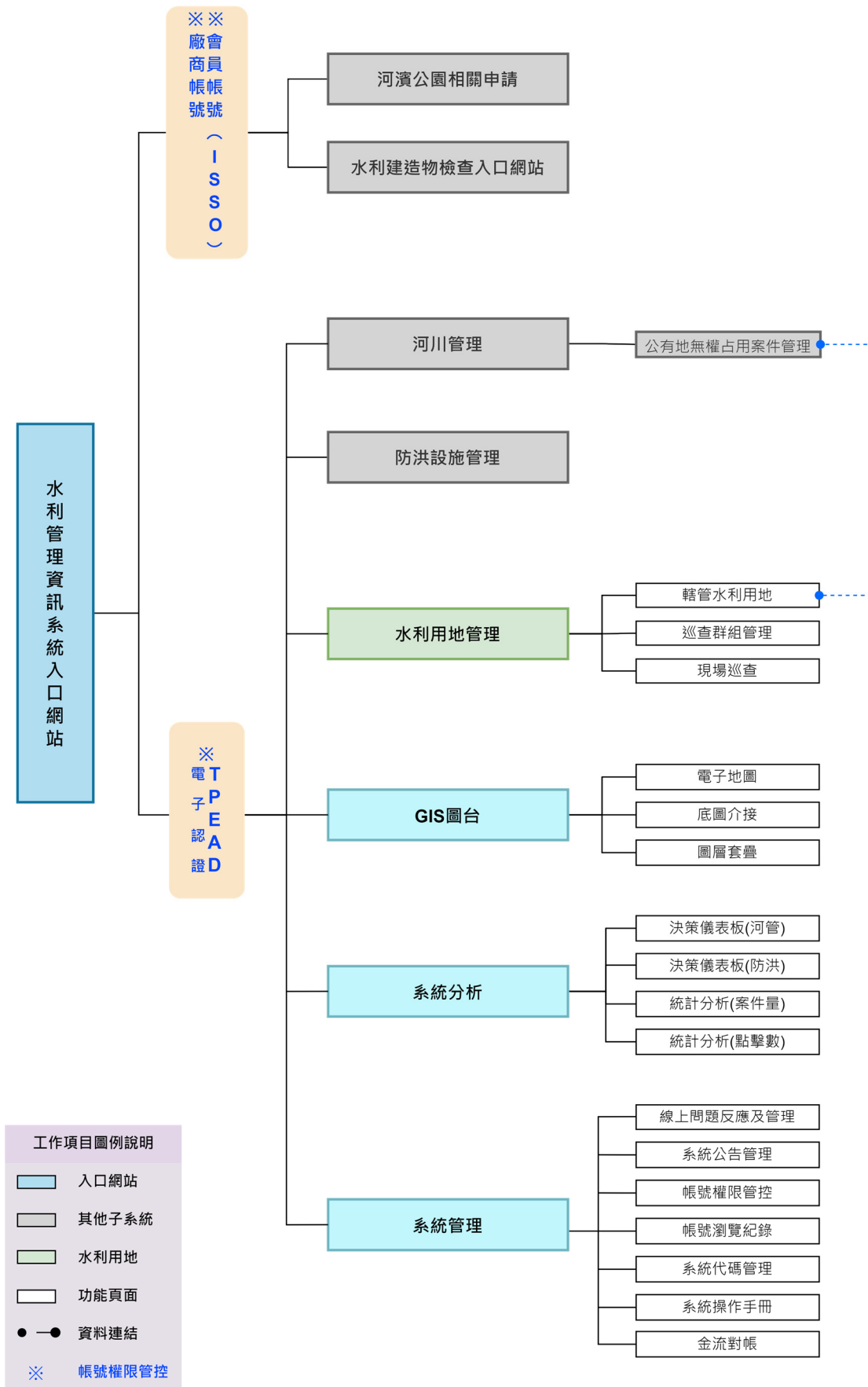
系統名稱	使用環境	安裝版本別
水利管理資訊系統 (台北河迴迴)	1.網頁瀏覽器 2.登入使用 ISSO 認證	瀏覽器版本： Microsoft Edge、Chrome 或 Firefox 版本瀏覽器。 首次登入請先申請台北 通。
水利管理資訊系統 (業務版)		
系統管理、系統分析	1.網頁瀏覽器	瀏覽器版本：
河川管理－河濱公園經營管理	2.登入使用	Microsoft Edge、Chrome
河川管理－河濱公園設施管理	TPEAD 電子認	或 Firefox 版本瀏覽器。
河川管理－河濱公園巡查管理	證帳號密碼	登入需使用 TPEAD 電子 認證帳號密碼。
河川管理－河濱巡查 APP	1.Android 行動裝 置平台 2.登入使用 TPEAD 電子認 證帳號密碼	Android 9.0 (含) 以上。 登入需使用 TPEAD 電子 認證帳號密碼。

## 參、系統操作說明

### 一、版面配置原則

版面配置依使用的電腦或智慧型裝置調整畫面解析度，所有網頁版面以 1024x768 解析度為基礎開發，但如遇到其他不同螢幕解析度時，網頁將使用 RWD 方式，以 HTML5+CSS3 進行包裝，並以三層式架構建立，提供直覺引導式的操作版面，同時提供主動式提醒元素，友善操作環境。

圖 5：響應式版面設計畫面

### 二、共同性操作原則

系統運作方式為動態網路程式，採用瀏覽器模式運作(Browser based system)，在版面配置技術上使用響應式網頁(RWD：Responsive Web Design)技術，讓系統自動適應各種解析度的桌上型電腦、筆記型電腦與平板，讓操作環境更佳便利與友善；系統開發在軟體架構上，採三層式方式架構(3-Tier)設計，必須能支援使用者端 Windows 10 以上作業系統，方便未來系統維護及更新擴充需求，能支援 Chrome、Edge 及 Firefox 瀏覽器瀏覽，並保持滿版顯示，使用者端操作均透過瀏覽器執行本案系統。

「水利管理資訊系統」分為一般民眾、廠商（透過台北通申請介接）及水利工程處內部人員（北市府資訊電子認證（TPEAD））等身分登入，其中台北通及 TPEAD 電子認證透過介接方式交換登入者基本資料，登入依照權限提供相對應的系統使用及管理資訊。

同時為了優化系統服務，提升服務範圍，系統將針對帳號權限控管詳情頁面，進行欄位操作模式提升，並增加全站檔案 ODF 格式的擴增，透過按鈕點選提供使用者多元化的選擇。

系統亦配合臺北市政府資訊安全規範，完成相關資訊安全管理、個人資料保護等相關作業規範及檢核機制，進程式動態修正，並於本階段完成資料備份及復原機制之規劃模擬。

## 2、【1.2 整體功能】

### 1.2.1ISSO 登入

### 3、【1.3 河川公地申請】

#### 1.3.1 填寫申請單

現在位置：首頁 > 河川(排水設施範圍)公(私)地一般使用申請

### 河川(排水設施範圍) 公(私)地一般使用申請

1 填寫申請權位 2 確認權位資料 3 送出申請資料

申請資訊

案件編號 OR2212091532063

申請單位 \* (0/50)  
(ex: 台灣電力股份有限公司)  
快速選擇:

河川(排水設施範圍)名稱 \*

設施位置 \*  
區 段 小段 地號 加入清單  
(※如使用多筆土地請逐一列出)  
 未登錄地 (無地籍圖則勾選此項目)

設施位置範圍框選 \*

請點選地圖指定範圍

測試機

#### 1.3.2 申請範圍繪製

申請單位 \* (0/50)

點我新增

點我新增

1. 欲開始繪製請先點選上方開始繪製
2. 結束時請於最後的點點兩下滑鼠左鍵
3. 欲修改既有圖層請於圖層上滑鼠左鍵按兩下滑鼠左鍵，即可進行增刪點與移動作業
4. 欲刪除所選範圍，請按住ctrl鍵不放滑鼠移到所選範圍按下左鍵，即可刪除
5. 藍色區域為已申請案件

X:328759, Y:2775627

測試機

### 1.3.3 檔案上傳

### 1.3.4 暫存

### 1.3.4 送出

## 4、【1.4 場地租借申請】

### 1.4.1 填寫申請單

現在位置：首頁 > 臺北市河濱公園場地使用申請(營利性及非營利性活動)

### 臺北市河濱公園場地使用申請 (營利性及非營利性活動)

1 填寫申請欄位      2 確認欄位資料      3 送出申請資料

申請資訊

案件編號 \* OS2212091537016

活動性質 \*  
(ex: 拍攝)

活動名稱 \*  
(0/100)  
(ex: 陽光防護乳廣告拍攝)

連續租借日期需求

使用日期時間 \*  
日期起: 時間: ~  
日期迄: 時間:  
(ex: 日期起: 108-01-23 10:00 - 日期迄: 108-01-28 14:00)

測試機

### 1.4.2 申請範圍繪製

活動內容 \* (0/250)

尋找地址地點

點我新增  
點我新增  
點我新增  
點我新增

1. 欲開始繪製請先點選上方開始繪製
2. 結束時請於最後的點點兩下滑鼠左鍵
3. 欲編修既有圖徵請於圖徵上連接按兩下滑鼠左鍵, 即可進行增刪點與移動作業
4. 欲刪除所選範圍, 請按性ctrl鍵不放滑鼠移到所選範圍按下左鍵, 即可刪除
5. 藍色區塊為已申請案件

實際使用範圍 \* 0 M<sup>2</sup>

X:329284, Y:2774692

測試機

### 1.4.3 檔案上傳

### 1.4.4 暫存

台北河邊遊		河川(供水設施範圍) 臺北市河濱公園場地使用申請 (營利性及非營利性活動)				臺北市河濱建築物 附掛纜線作業 申請	車輛通行證 申請	我的案件 列表	您好 登出
OS2203311647265	111-04-01	臺北市河濱公園場地使用申請(營利性及非營利性活動)	臺北市政府工務局大地工程處	立案中				詳情	
OS2104191025588	110-04-19	臺北市河濱公園場地使用申請(營利性及非營利性活動)	臺北市政府工務局大地工程處	立案中				詳情	
OS2104191004442	110-04-19	臺北市河濱公園場地使用申請(營利性及非營利性活動)	臺北市政府工務局大地工程處	案件逾期未結駁回				詳情	
OS2209291205184		臺北市河濱公園場地使用申請(營利性及非營利性活動)	多維	暫存中				詳情 編輯 刪除	
OS2204071433326		臺北市河濱公園場地使用申請(營利性及非營利性活動)	臺北市政府工務局大地工程處	暫存中				詳情 編輯 刪除	
OS2104191059111		臺北市河濱公園場地使用申請(營利性及非營利性活動)		暫存中				詳情 編輯 刪除	

### 1.4.4 送出

現在位置 : 首頁 > 我的案件列表

### 我的案件列表

案件編號/名稱:

申請類別:

狀態:

申請日期:  ~

案件編號	申請日期	申請案件	申請單位	狀態	
OS2209271345094	111-09-27	臺北市河濱公園場地使用申請(營利性及非營利性活動)	多維	立案中	詳情
OS2209161724304	111-09-16	臺北市河濱公園場地使用申請(營利性及非營利性活動)	多維	核退	詳情 處理申請異議進行
OS2209151626000	111-09-15	臺北市河濱公園場地使用申請(營利性及非營利性活動)	多維測試案件	立案中	詳情
OS2109301055169	111-08-09	臺北市河濱公園場地使用申請(營利性及非營利性活動)	臺北市政府工務局大地工程處	案件逾期未結駁回	詳情
OS2204071817149	111-04-07	臺北市河濱公園場地使用申請(營利性及非營利性活動)	多維測試案件	核退	詳情 處理申請異議進行
OS2204010924342	111-04-01	臺北市河濱公園場地使用申請(營利性及非營利性活動)	多維測試案件	核退	詳情 處理申請異議進行

測試機

## 5、【1.5 河防建造物纜線附掛申請】

### 1.5.1 填寫申請單

### 1.5.2 申請範圍繪製

### 1.5.3 檔案上傳

### 1.5.4 暫存

### 1.5.4 送出

## 6、【1.6 車輛通行證申請】

### 1.6.1 填寫申請單

- 車輛通行案件編號: OC2212091547361
- 申請單位\*: (0/25) (ex: 臺北市政府工務局水利工程處) (※請填寫公司/單位/機關全銜)
- 案件編號: (ex: OC10809001) (※如有申請河川公地施工或場地租借, 請填寫申請案編號)
- 申請案由\*: (0/70) (ex: 河川公地-大稻埕碼頭CCTV新建工程)
- 聯絡人姓名\*: (ex: 王小明)

A red '測試機' (Test Machine) watermark is visible in the bottom right corner.

### 1.6.2 檔案上傳

- ※如申請「執行本市河濱公園維護工作」, 請檢附認覽許可文件、雙方用印之契約書或相關計畫之影片。(包含執行本府維護河濱公園維護、河堤清潔、巡邏車所發揚聲器之影片)
- ※如申請「執行維護場地維護整潔」, 請檢附本府體育局核准之相關認覽文件, 並檢附該局認定之申請車輛牌照
- ※如申請「影視劇情拍攝需求」, 請檢附本市電影委員會同意拍攝之核准文件
- ※如申請「本府各機關公務執行使用」, 請檢附相關申請函
- ※如申請「執行政府各機關及各級學校其他工作」, 請檢附機關核准文件及雙方用印之契約書或相關計畫之影片
- ※上傳格式限定為PDF、JPG、ODF、檔案大小請於10mb以內

At the bottom of the form, there are '儲存' (Save) and '下一步' (Next Step) buttons. The footer contains contact information for the '臺北市水利局 水利工程處' (Taipei City Water Bureau, Water Engineering Division), including the address, phone number, and website. A red '測試機' (Test Machine) watermark is visible in the bottom right corner.

### 1.6.3 暫存

台北河邊遊 WONDERFUL PLAYING IN TAIBEI

河川(排水設施範圍) 臺北市河濱公園場地使用申請 臺北市河防建築物 車輛通行證 我的案件  
公(私)地一般使用申請 (營利性及非營利性活動) 附掛擺設作業 申請 列表 您好 退出

### 我的案件列表

案件編號/名稱:  申請類別: 車輛通行證

狀態:  申請日期:  ~

案件編號	申請日期	申請案件	申請單位	狀態	
OC2002101738843	109-02-11	車輛通行證申請	臺北市政府工務局水利工程處	案件逾期未結駁回	<input type="button" value="詳情"/>
OC2002101511210	109-02-10	車輛通行證申請	臺北市政府工務局水利工程處	駁回	<input type="button" value="詳情"/>
OC2002051727406	109-02-05	車輛通行證申請	臺北市政府工務局水利工程處	案件逾期未結駁回	<input type="button" value="詳情"/>
OC2111151034211		車輛通行證申請	臺北市政府工務局水利工程處	暫存中	<input type="button" value="詳情"/> <input type="button" value="編輯"/> <input type="button" value="刪除"/>
OC2209191739217		車輛通行證申請	多維Test	暫存中	<input type="button" value="詳情"/> <input type="button" value="編輯"/> <input type="button" value="刪除"/>
OC2203291448560		車輛通行證申請	臺北市政府工務局水利工程處	暫存中	<input type="button" value="詳情"/> <input type="button" value="編輯"/> <input type="button" value="刪除"/>

1 2

測試機

### 1.6.3 送出

台北河邊遊 WONDERFUL PLAYING IN TAIBEI

河川(排水設施範圍) 臺北市河濱公園場地使用申請 臺北市河防建築物 車輛通行證 我的案件  
公(私)地一般使用申請 (營利性及非營利性活動) 附掛擺設作業 申請 列表 您好 退出

現在位置: 首頁 > 我的案件列表

### 我的案件列表

案件編號/名稱:  申請類別: 車輛通行證

狀態:  申請日期:  ~

案件編號	申請日期	申請案件	申請單位	狀態	
OC2211211452065	111-11-21	車輛通行證申請	測試案件	立案中	<input type="button" value="詳情"/>
OC2209231539333	111-09-23	車輛通行證申請	多維	核准	<input type="button" value="詳情"/>
OC2209150947411	111-09-15	車輛通行證申請	多維	立案中	<input type="button" value="詳情"/>
OC2209081130161	111-09-08	車輛通行證申請	多維Test	立案中	<input type="button" value="詳情"/>
OC2208291324416	111-08-29	車輛通行證申請	多維測試案件(無須理會)	立案中	<input type="button" value="詳情"/>
OC2208261616287	111-08-26	車輛通行證申請	多維測試案件(無須理會)	核准	<input type="button" value="詳情"/>
OC2111251713554	110-11-25	車輛通行證申請	多維測試案件1126	立案中	<input type="button" value="詳情"/>
OC2111251548545	110-11-25	車輛通行證申請	臺北市政府工務局水利工程處	核准	<input type="button" value="詳情"/>
OC2111151418081	110-11-15	車輛通行證申請	臺北市政府工務局水利工程處	核准	<input type="button" value="詳情"/>

測試機

## 1.6.4 車輛通行證下載

**車輛通行證申請**

審核結果	審核日期	核准使用日期	審核人員	說明
核准	111-11-17	111-08-26~111-11-30	林益繁	

核准使用日期範圍: 111-08-26 ~ 111-11-30

序號	車輛牌號	車號	行期	核准	審核日期
1	美華	DKV-123	208_287_DKV-12306-02	否	

**申請通行證**

申請單位: 多維測試案件(無須理會)

申請事由: 聯絡人姓名, 聯絡人電話, 聯絡人地址

**臺北市水利局 水利工程處**

**111 河濱公園通行證**

**車號: DKV-123**

通行地點: 迎風  
使用期限: 111-08-26 ~ 111-11-30  
使用單位: 多維測試案件(無須理會)

## 7、【1.7 我的案件列表】

### 1.7.1 進入案件列表

**我的案件列表**

案件編號/名稱:  申請類別:

狀態:  申請日期:  -

案件編號	申請日期	申請案件	申請單位	狀態	
OC2211211452065	111-11-21	車輛通行證申請	測試案件	立案中	<input type="button" value="查詢"/>
OR220927092201	111-09-30	河川(排水設施範圍)公(私)地一般使用申請	公園綠地工程管理處	暫存中	<input type="button" value="查詢"/> <input type="button" value="清除"/> <input type="button" value="刪除"/>
OS2209271345094	111-09-27	臺北市河濱公園場地使用申請(獎勵性及非獎勵性活動)	多維	立案中	<input type="button" value="查詢"/>
OC2209231539333	111-09-23	車輛通行證申請	多維	核准	<input type="button" value="查詢"/>
OK2209191516328	111-09-19	臺北市河濱公園場地使用申請(獎勵性及非獎勵性活動)	多維	核准	<input type="button" value="查詢"/> <input type="button" value="查詢申請車輛通行證"/>
OS2209161724304	111-09-16	臺北市河濱公園場地使用申請(獎勵性及非獎勵性活動)	多維	核准	<input type="button" value="查詢"/> <input type="button" value="查詢申請車輛通行證"/>

測試機

### 1.7.2 案件編輯

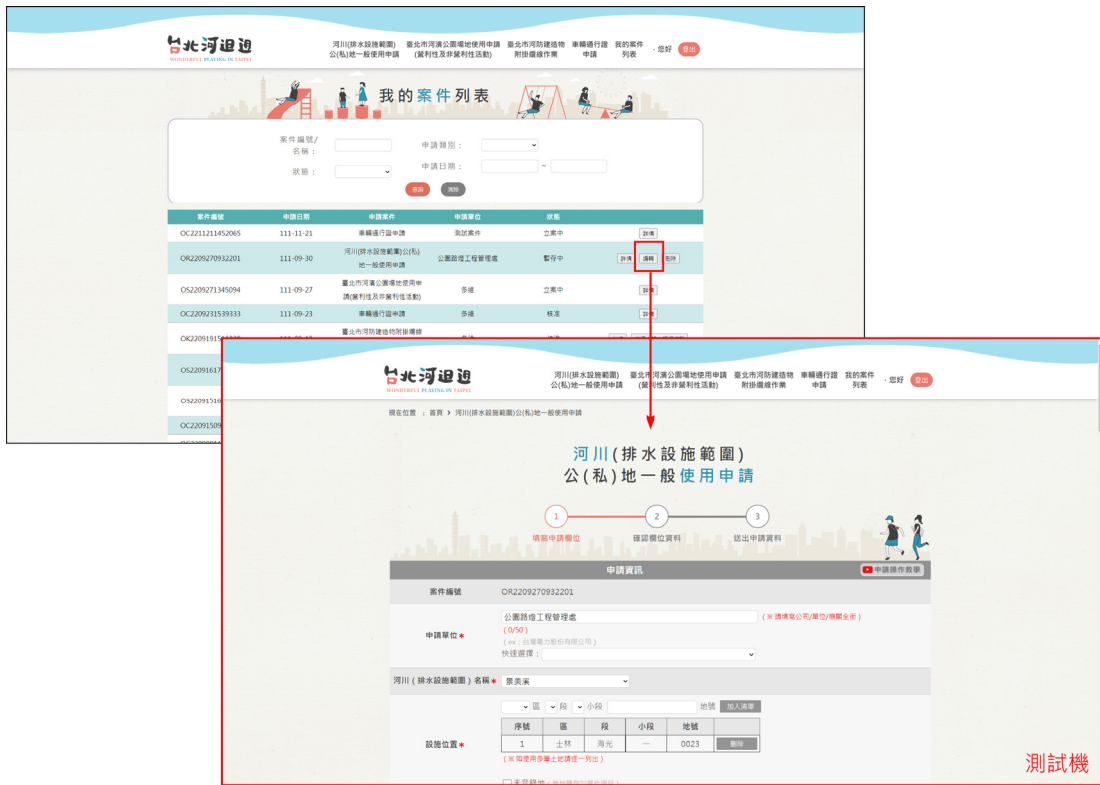

### 1.7.3 觀看詳情

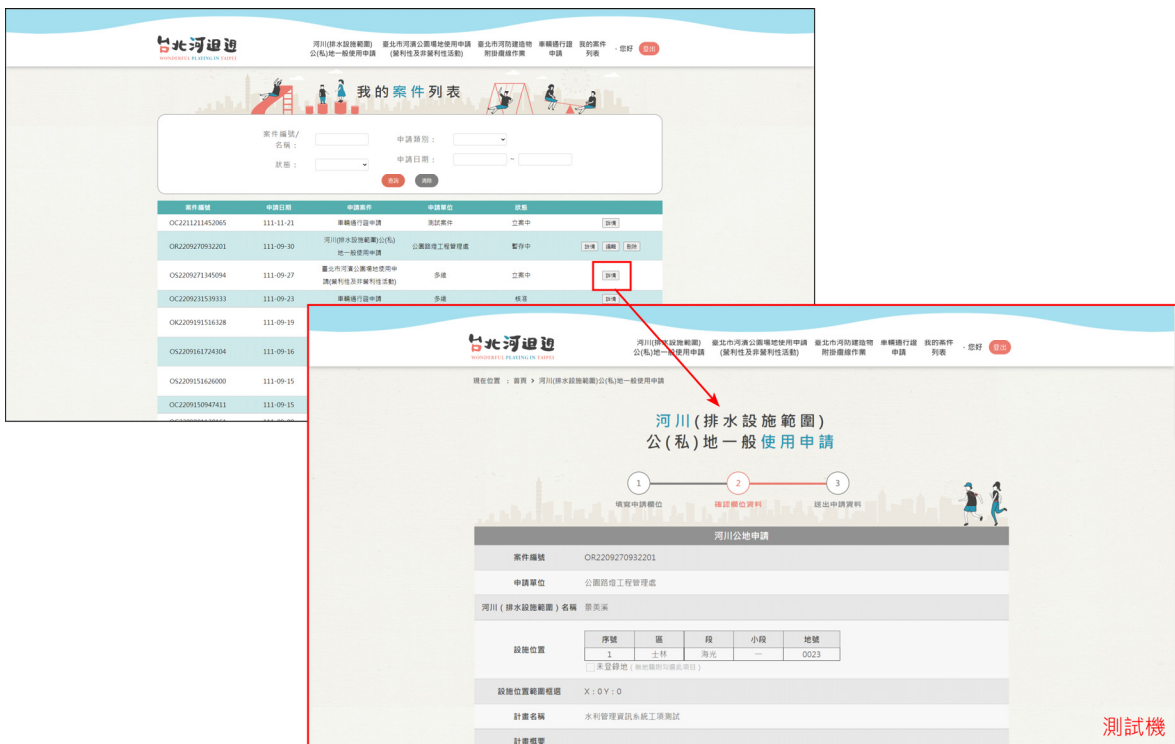

### 1.7.3 觀看審查結果

我的案件列表

案件編號	申請日期	申請案件	申請單位	狀態
OC221121452065	111-11-21	車輛通行證申請	美芝高中	立案中
OR220920932201	111-09-30	河川(河床)管理業務(公私)地一般使用申請	公團路地工程發展處	暫存中
OS220927134504	111-09-27	臺北市河濱公園管理處使用申請	多維	立案中
OC220921559333	111-09-23	車輛通行證申請	多維	檢核
OK2209191516328	111-09-19	臺北市河濱公園管理處使用申請	多維	檢核
OS220916372404	111			
OS220915162000	111			
OC2209150947411	111			

車輛通行證申請

審核結果	審核日期	核准使用日期	審核人員	說明
核准	111-11-17	111-09-29/111-10-06	許世賢	

核准使用日期範圍: 111-09-29 - 111-10-06

序號	車輛用途	車號	行標	核准	審核日期
1	客運用商業	CC-123	218-111-CC-12301-00	是	

車輛通行證申請

車輛通行證案件編號	OC220921559333
申請單位	多維
案件編號	
申請事由	quantity/omniwave test
聯絡人姓名	王大明
聯絡人電話	0912123123
聯絡人地址	台北市信義區的府前1路

測試機

## (二)水利管理資訊系統(業務版)–1.整體功能

### 1、【1.1 登入】

#### 1.1.1 系統登入

臺北市水利工程局 水利管理資訊系統

※ 109年11月1日起 防洪設施管理之水利建築物檢查、河川管理系統均請使用新系統正式操作。

台北河道網 (正式版)

水利管理資訊系統業務版 (正式版)

河濱巡邏APP V1.0.17 (正式版)

台北河道網 (測試機)

水利管理資訊系統業務版 (測試機)

河濱巡邏APP V1.0.17 (測試機)

臺北市政府水利局水利工程處  
地址：11008 臺北市信義區市府路1號7樓西側區  
建議使用IE11(含)以上、Chrome或Firefox版本瀏覽器 臺北市民黨家熱線 1999  
本系統由多維空間資訊有限公司開發維護 TEL:(02)27929328

測試機

## 2、【1.2 首頁】

### 1.2.1 六大捷徑點選進入

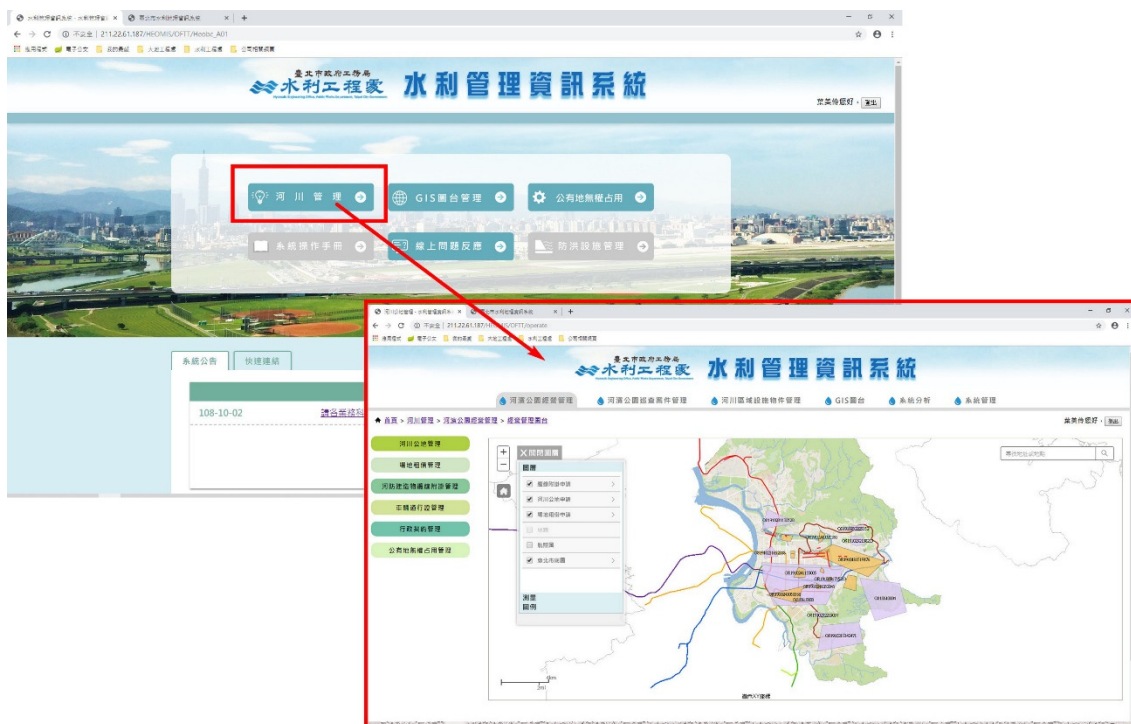

## 1.2.2 系統公告點選觀看

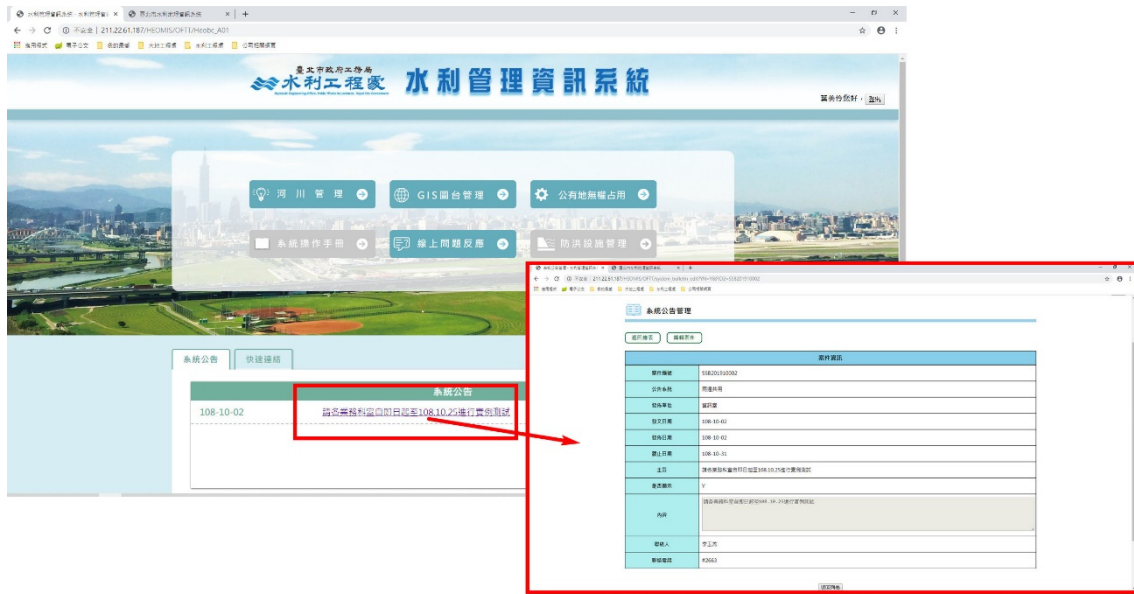

## 1.2.3 快速連結點選

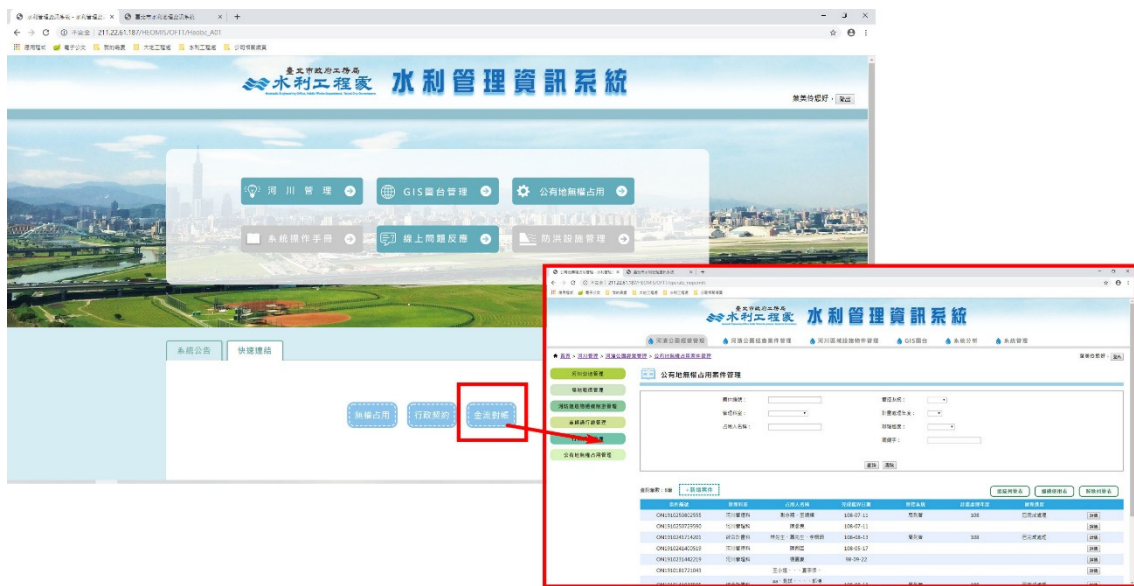

### (三)系統名稱：水利管理資訊系統(業務版)－河濱公園經營管理

#### 1、【2.1 經營管理圖資】

##### 2.1.1 圖台展現

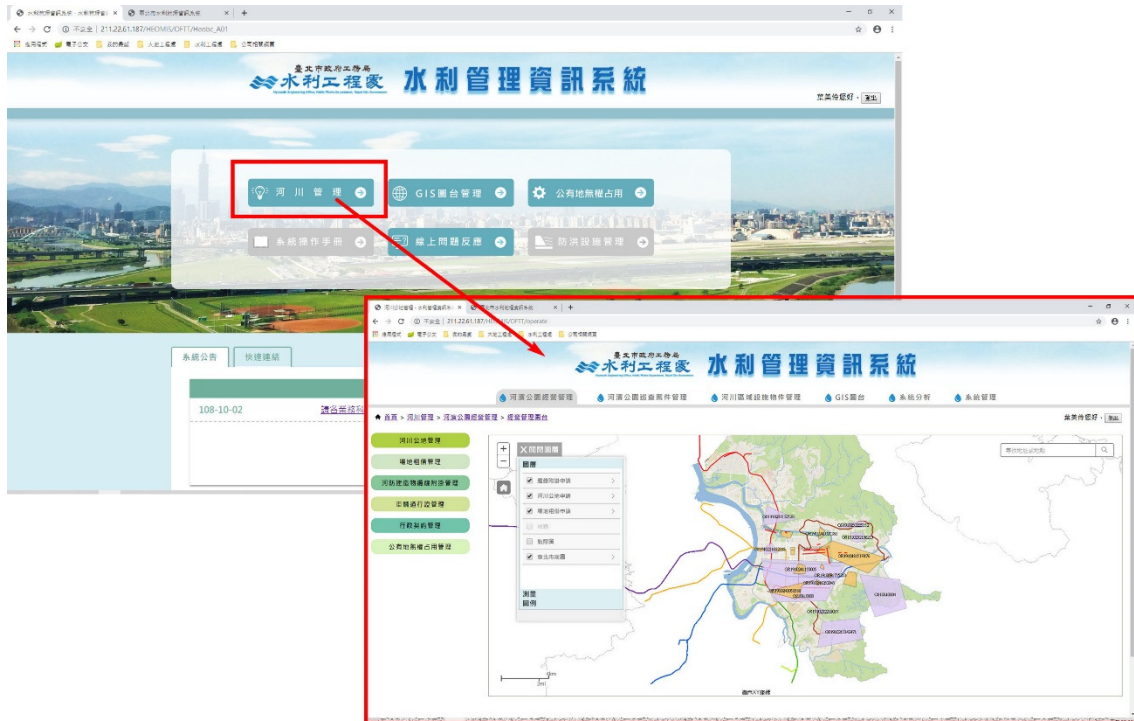

#### 2、【2.2 河川公地申請案件管理】

##### 2.2.1 案件查詢

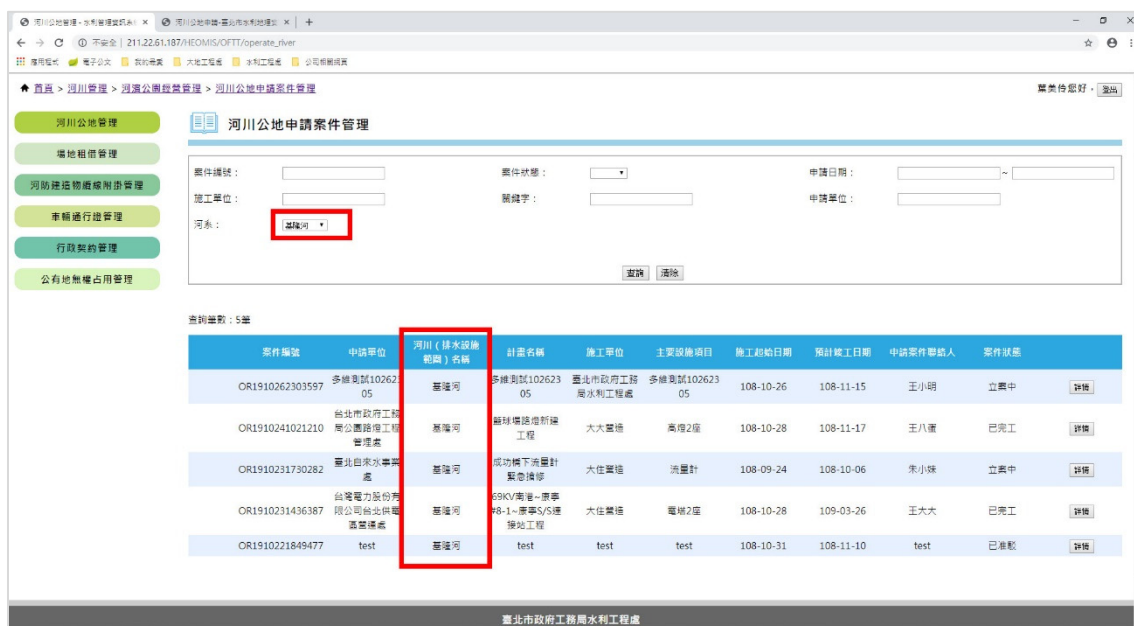

## 2.2.2 進入案件詳情

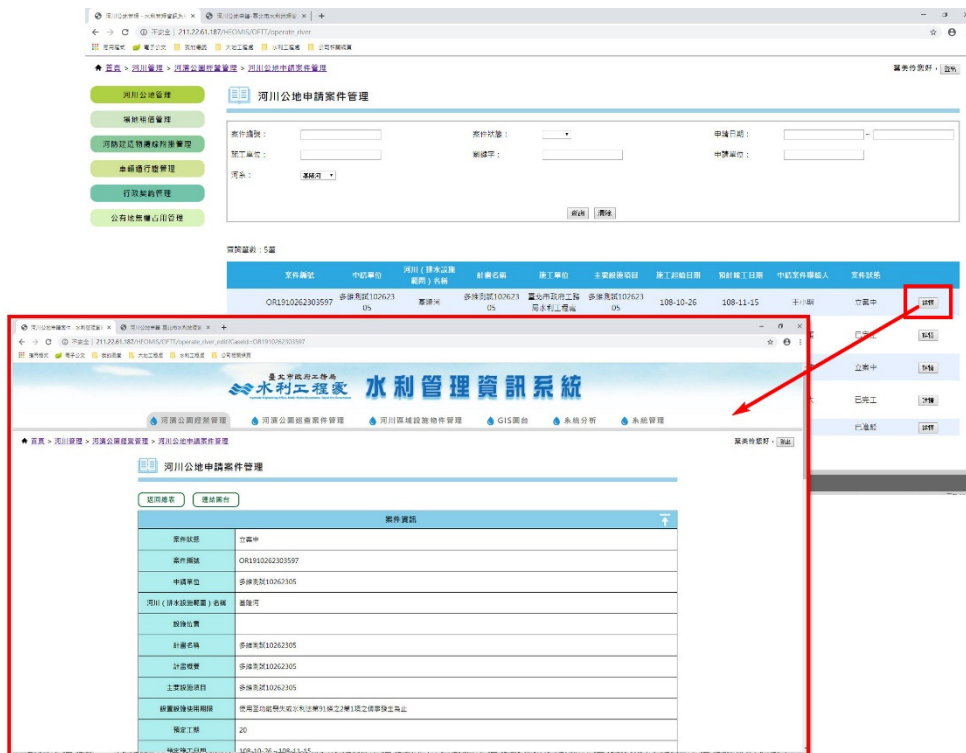

## 2.2.3 申請案附件檢視

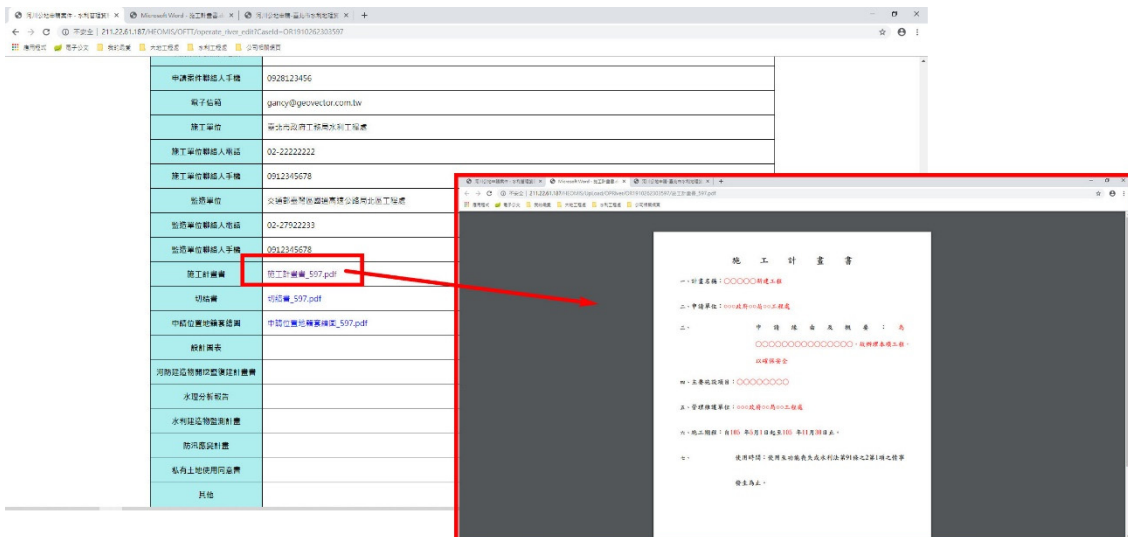

## 2.2.4 編修審核狀態

## 2.2.5 連結圖台

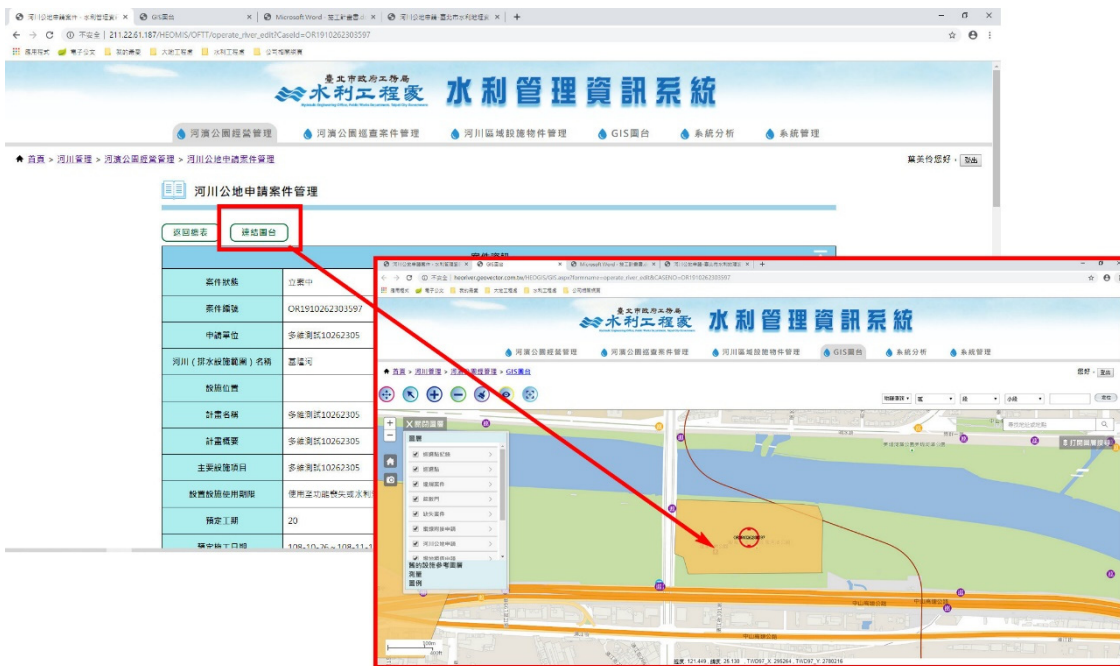

## 2.2.6 增加防汛查核歷程

申請案可能致災因素檢核	
是否編列堤防工程	* 是 <input type="checkbox"/> 否 <input type="checkbox"/>
是否設置工作井、天車或抽水機台	* 是 <input type="checkbox"/> 否 <input type="checkbox"/> 設置項目: [ ]
協助沉陷結實 (如挖管、工作井、堤防鋼絞管工程)	* 是 <input type="checkbox"/> 否 <input type="checkbox"/> 項目: [ ]
施工涉及自行車道	* 是 <input type="checkbox"/> 否 <input type="checkbox"/>
動用圍堰項目 (如橋樑、材料、架工架、施工架等)	* 是 <input type="checkbox"/> 否 <input type="checkbox"/> 設置項目: [ ]
本次審查結果	已放行 <input type="checkbox"/> [ ]
核准施工開始日期	109-10-27
核准竣工日期	109-10-27
決行層級	第一層

## 2.2.7 編修防汛查核歷程

申請案可能致災因素檢核	
是否編列堤防工程	* 是 <input type="checkbox"/> 否 <input type="checkbox"/>
是否設置工作井、天車或抽水機台	* 是 <input type="checkbox"/> 否 <input type="checkbox"/> 設置項目: [ ]
協助沉陷結實 (如挖管、工作井、堤防鋼絞管工程)	* 是 <input type="checkbox"/> 否 <input type="checkbox"/> 項目: [ ]
施工涉及自行車道	* 是 <input type="checkbox"/> 否 <input type="checkbox"/>
動用圍堰項目 (如橋樑、材料、架工架、施工架等)	* 是 <input type="checkbox"/> 否 <input type="checkbox"/> 設置項目: [ ]
本次審查結果	已放行 <input type="checkbox"/> [ ]
核准施工開始日期	109-10-27
核准竣工日期	109-10-27
決行層級	[ ]

## 2.2.8 檢視防汛查核歷程

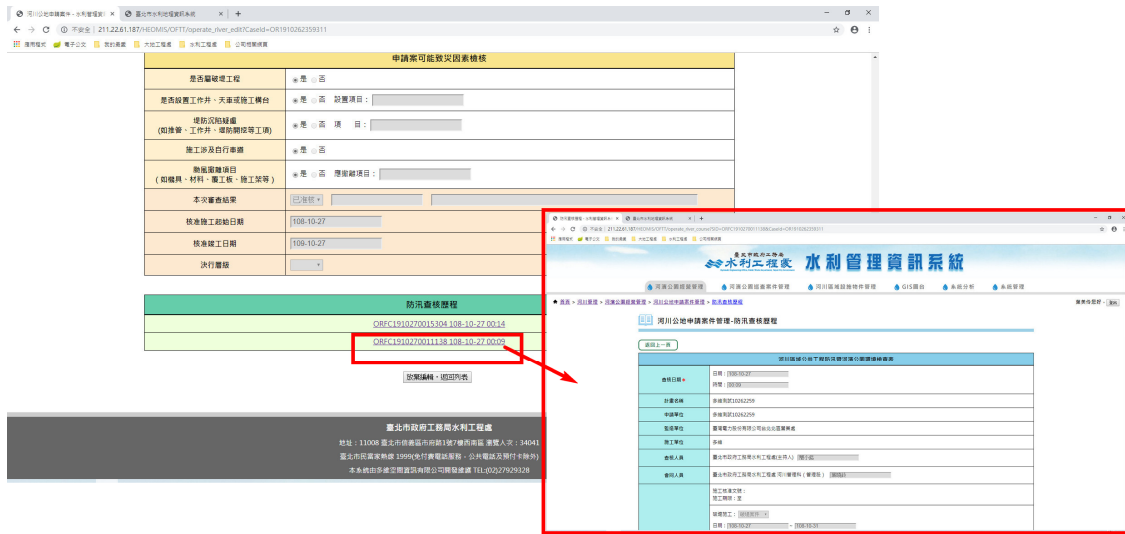

## 2.2.9 審核表機制-立案自動轉跳

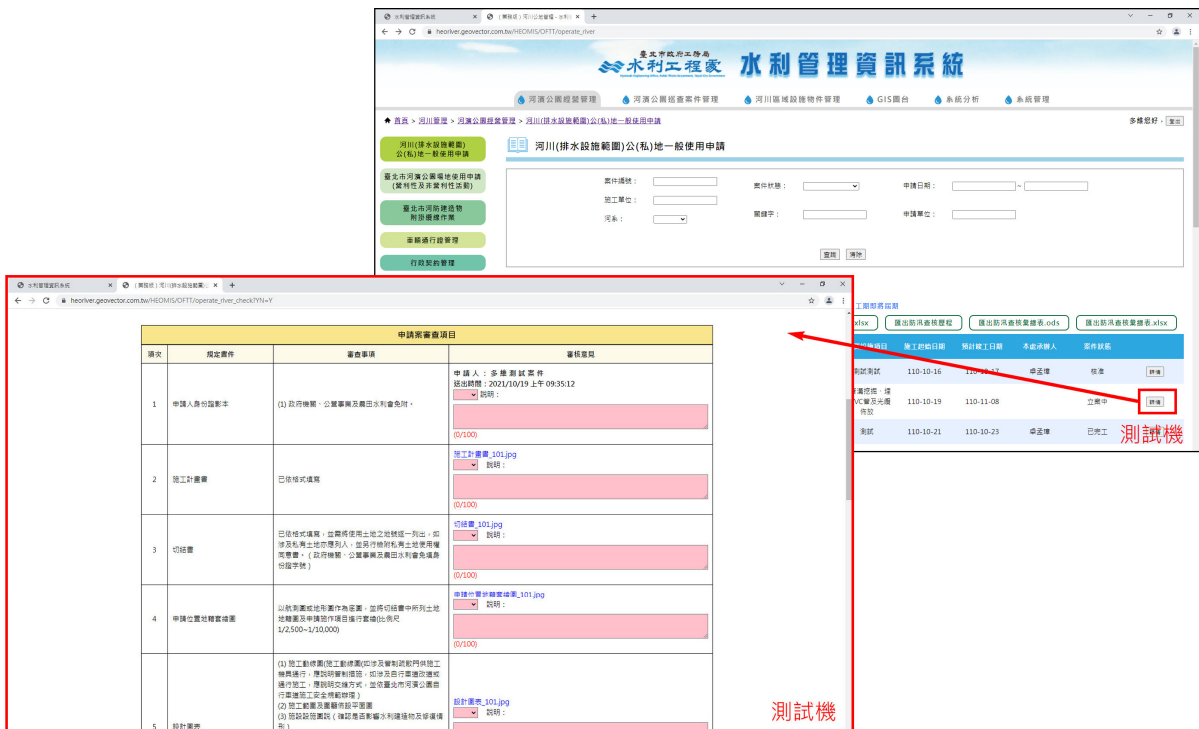

## 2.2.10 十河局備查多筆備查紀錄新增

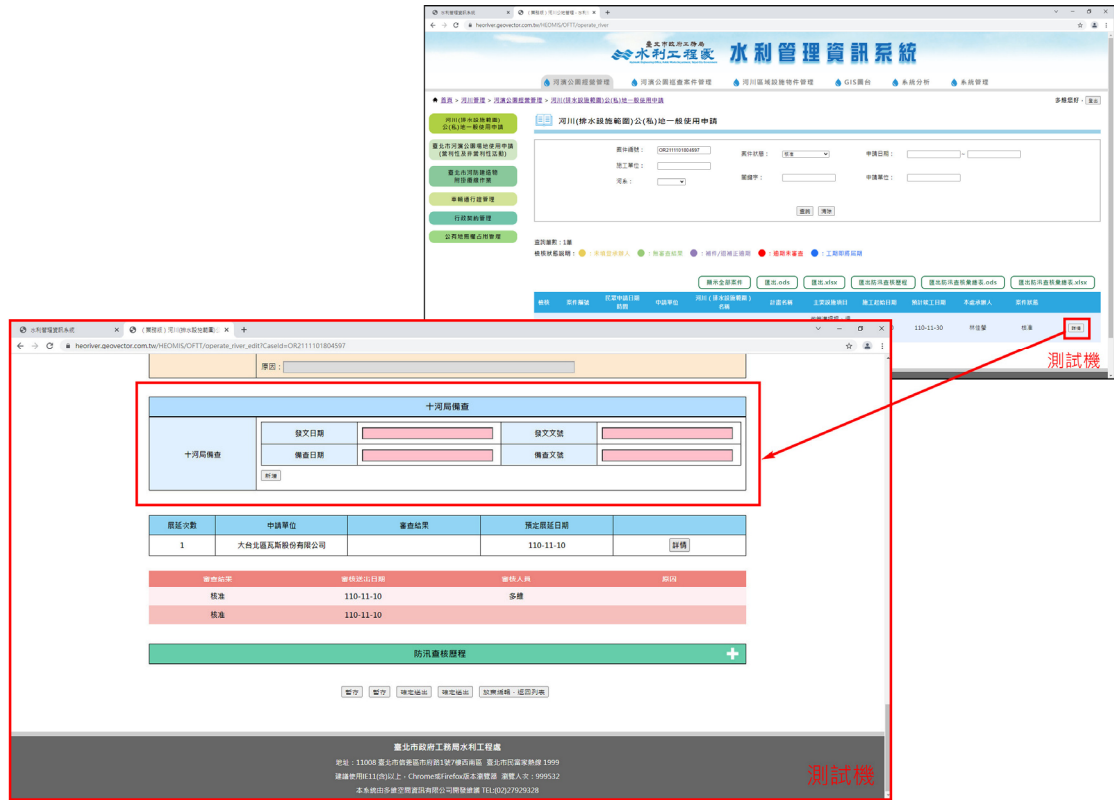

## 2.2.11 案件核准後填寫十河局備查

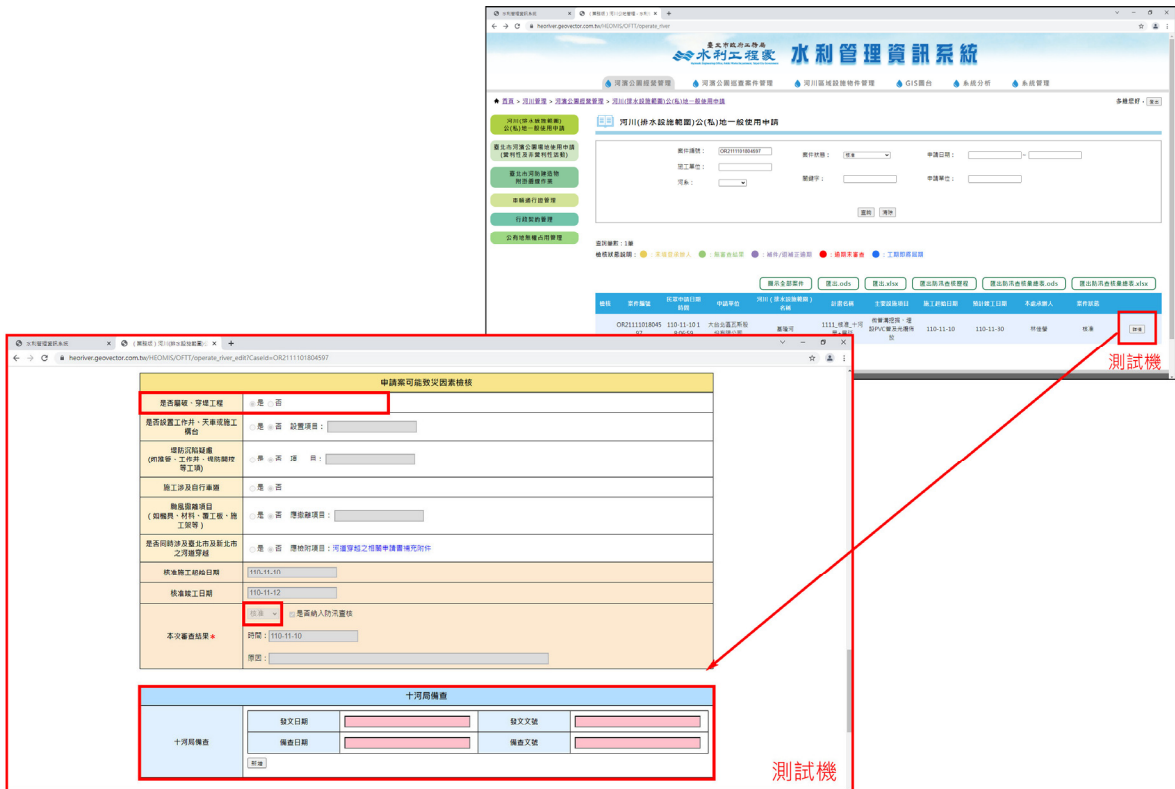

## 2.2.12 監測報告單檔案上傳功能

施工單位聯絡人手機	0912345678		
監造單位及聯絡人	test 聯絡人: test		
監造單位聯絡人電話	027929328		
監造單位聯絡人手機	0912345678		
案件審核表	審核表編號	建立時間	
	ORC2110131449336	110-10-13	[詳情]
監測報告	110	10	
	處理檔案: 審核項目表待確認.pdf [確認上傳] [X] 加入清單 *上傳格式限定為PDF,檔案大小請於10mb以內		
	序號	年份	月份
	1	110	10
			檔案連結
			11010845_監測報告.pdf [刪除]
施工計畫書	施工計畫書_474.jpg	符合	審核意見
切結書	切結書_474.jpg	符合	審核意見
申請位置地籍套繪圖	申請位置地籍套繪圖_474.jpg	符合	審核意見

測試機

## 2.2.13 結案前檢核

施工單位聯絡人電話	02-2792233		
施工單位聯絡人手機	0912345678		
監造單位及聯絡人	測試工程有限公司 聯絡人: 王小明		
監造單位聯絡人電話	02-2792233		
監造單位聯絡人手機	0912345678		
案件審核表	審核表編號	建立時間	
	ORC2110143501103	110-10-14	[詳情]
監測報告	處理檔案: 審核項目表待確認.pdf [確認上傳] [X] 加入清單 *上傳格式限定為PDF,檔案大小請於10mb以內		
	施工計畫書	施工計畫書_243.pdf	
切結書	切結書_243.pdf		
申請位置地籍套繪圖	申請位置地籍套繪圖_243.jpg		
設計圖表	設計圖表_243.pdf		

測試機

## 2.2.14 結案資訊建立

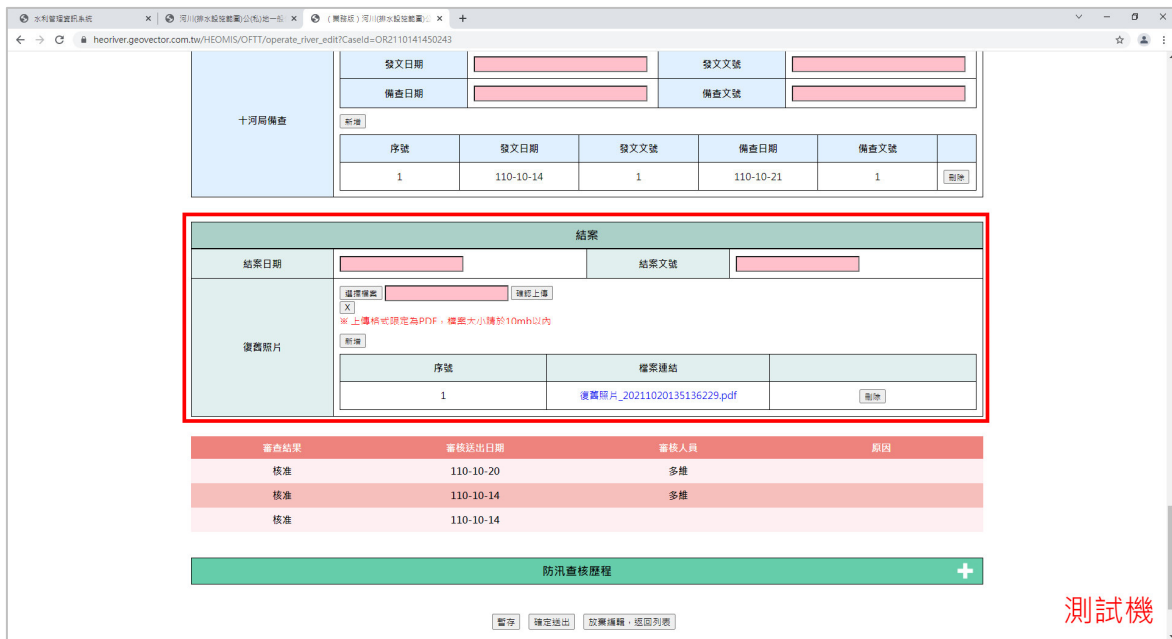

測試機

## 2.2.15 工期即將屆期亮燈提醒

測試機

### 2.3.3 申請案附件檢視

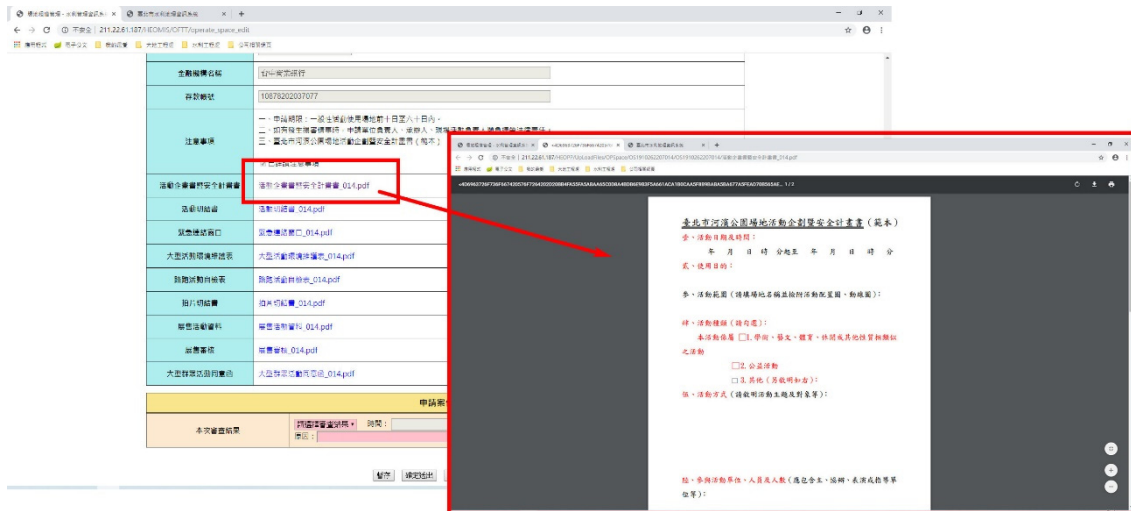

### 2.3.4 連結圖台

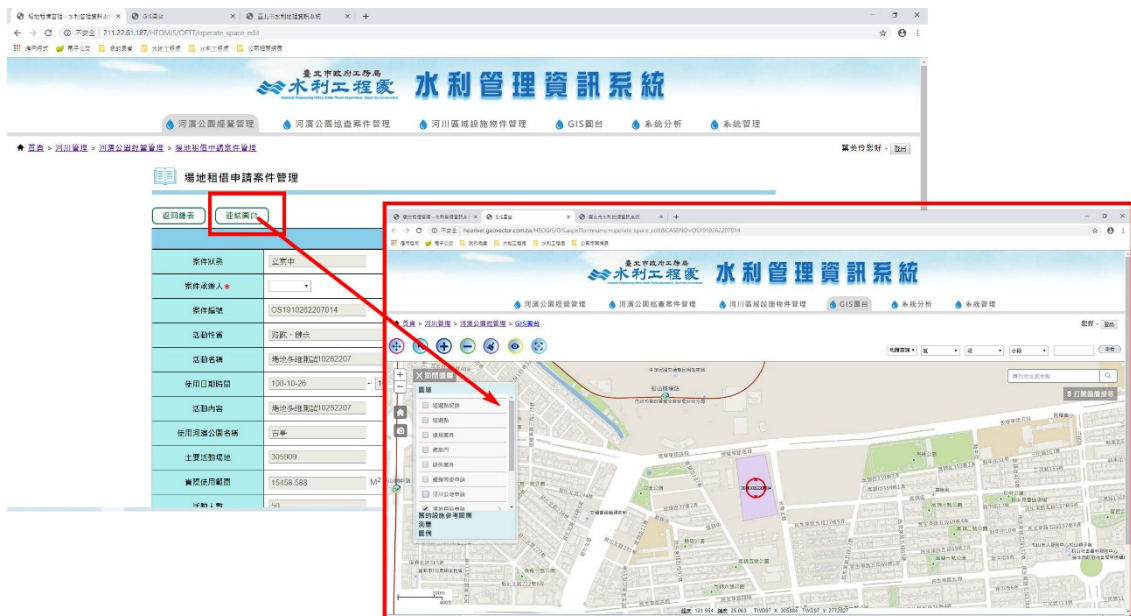

### 2.3.5 編修審核狀態

活動企畫書安全計畫書	活動企畫書安全計畫書_136.pdf	符合	審核意見
活動切結書	活動切結書_136.pdf	符合	審核意見
緊急連絡窗口		免付	審核意見
大型活動環境維護表		免付	審核意見
路跑活動自檢表		免付	審核意見
拍片切結書		免付	審核意見
販售活動資料		免付	審核意見
販售審核		免付	審核意見
大型群眾活動同意函		免付	審核意見

**申請案件准駁**

本次審查結果: 同意 時間:  原因:

臺北市府工務局水利工程處  
 地址：11008 臺北市信義區市府路1號7樓西南區 瀏覽人次：41335  
 臺北市民黨家熱線 1999(免付費電話服務，公共電話及預付卡除外)  
 本系統由多維空間資訊有限公司開發維護 TEL:(02)2792328

### 2.3.6 月曆區別公告及申請案

台北河邊遊  
WONDERFUL PLAYING IN TAIPEI

場地租借資訊

親愛的民眾您好，如有相關「場地租借」問題，請聯絡以下人員：  
 ☎：市話手機直撥1999 (臺北市區專用) 或撥02-27208889 分機 8183  
 林先生 M / 蔡小姐 M

12月2022

已租借 市府租借公告 今天 < >

星期日	星期一	星期二	星期三	星期四	星期五	星期六
27	28	29	30	1	2	3
4	5	6	7	8	9	10
11	12	13	14	15	16	17
18	19	20	21	22	23	24
25	26	27	28	29	30	31

test1

測試機

### 2.3.7 月曆新增聯絡人資訊

### 2.3.8 進入場地租借提醒台北通應完成進階認證

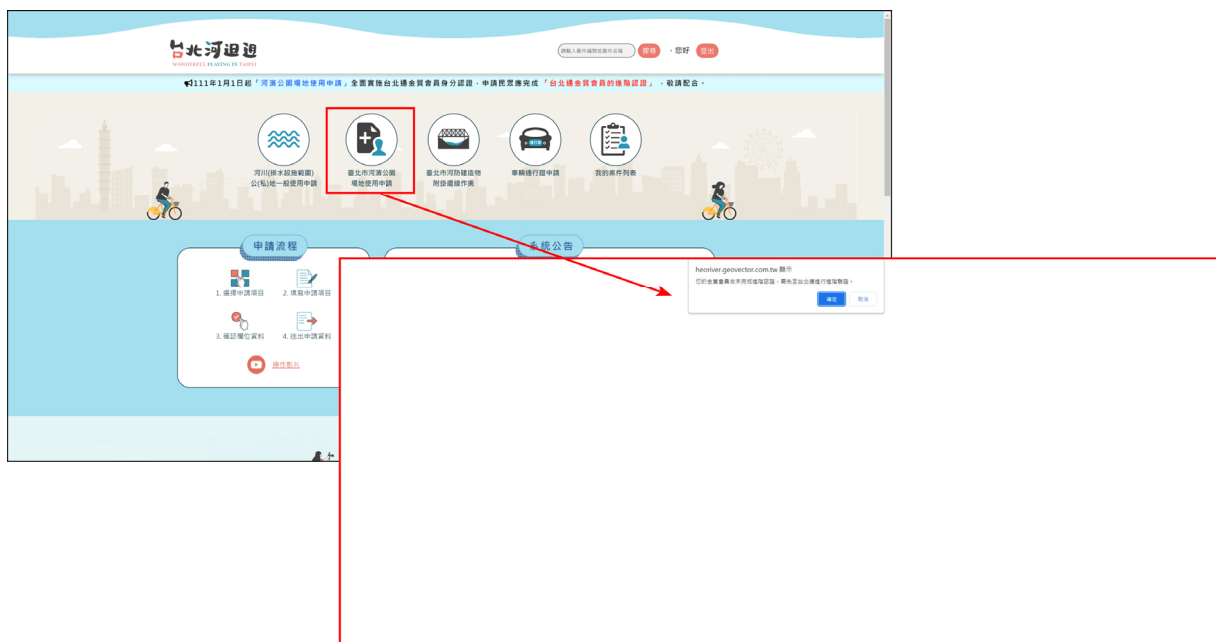

### 2.3.9 擴增使用期限

### 2.3.10 核准及駁回開放說明欄

### 2.3.11 公告活動新增

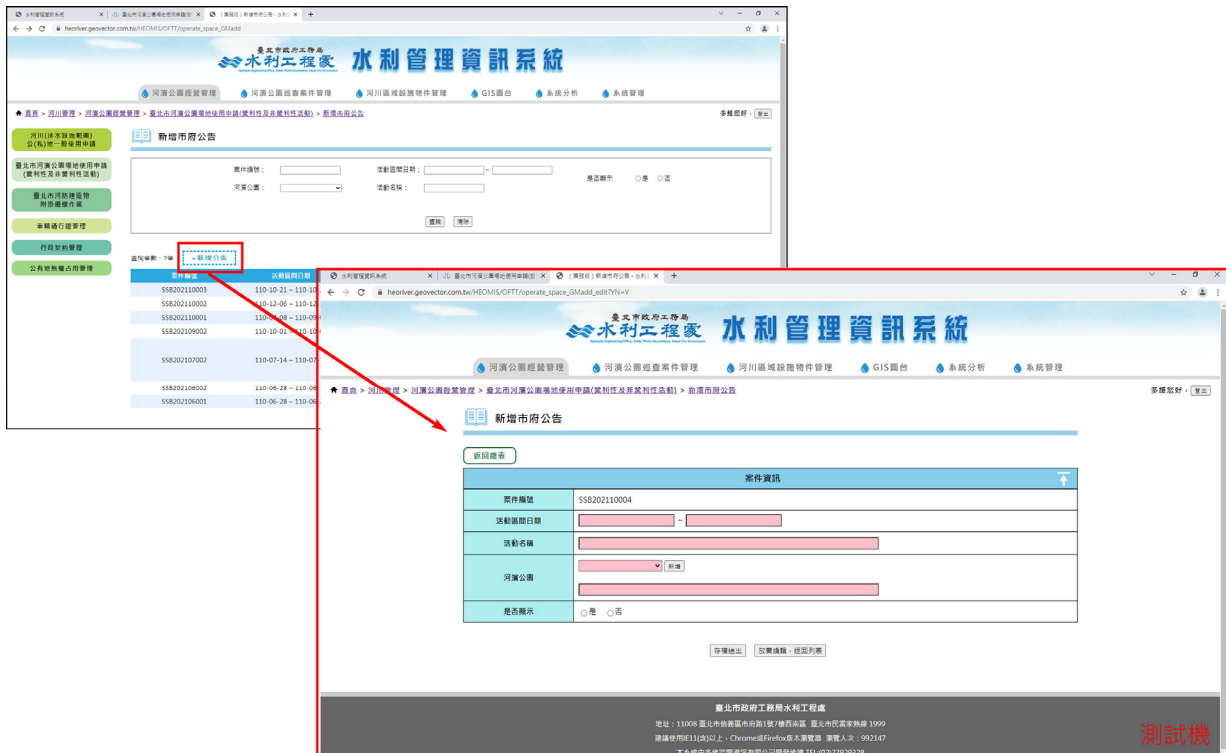

### 2.3.12 現場負責人修正為手機

### 2.4.3 申請案附件檢視

序號	附件長度	座標	日期起	日期迄	使用費	規費	類別	數量/面積
1	224.477	307719.27737 83	108-10-26	108-10-31	6000	4050	新設	10050
2	167.912	307437.27743 28	108-10-26	108-10-31	6000	4050	新設	10050

### 2.4.4 連結圖台

系統編號: GK1910282224051

申請單位: 多維空間10062224測試

聯絡住址 (公司登記地址): 台北市內湖區石潭路27號F-6

公司聯絡電話: 0227629328

聯絡人姓名: 謝美玲

聯絡人電話: 0227629328

圖層附掛地點 (河段範圍): 河濱-中正

申請附件清單

序號	附件長度	座標	日期
1	224.477	307719.27737 83	108-10-26
2	167.912	307437.27743 28	108-10-26

## 2.4.5 編修審核狀態

申請附掛纜線資訊	1	5028	312186:27713 58	108-10-25	118-10-25	235310	4050	新設	239360
	2	1000	308384:27716 58	108-10-25	118-10-25	156000	4050	新設	160050

**特別註記**

本公司與依水利法第78條之1規定，申請附掛纜線及其附屬設施於河防建築物上，在施工期應遵守施工規定，保持公共安全，環境衛生與河防建築物之完整性。若施工期發生意外事件應依規定負擔賠償費用，茲將附掛纜線施工圖說六份（一千分之一航測圖，比例尺二百分之一設計平面圖，比例尺四十分之一之設施物設計詳圖），請查閱並專予核發許可證。

已詳讀注意事項

**執照** 執照\_459.pdf 符合 審核意見

**路線及計畫附掛** 路線及計畫附掛\_459.pdf 符合 審核意見

**設施物設計詳圖** 設施物設計詳圖\_459.pdf 符合 審核意見

**申請案件准駁**

本次審查結果 同意 時間:  原因:

暫存 確定送出 放棄編輯, 返回列表

臺北市府工務局水利局工程處  
地址: 11008 臺北市信義區市府路1號7樓西南區 瀏覽人次: 41340  
臺北市民需求熱線 1999(免付費電話服務, 公共電話及撥付卡除外)  
本系統由多維空間資訊有限公司開發維護 TEL:(02)27929328

## 2.4.6 (民眾版) 附掛纜線申請單新增「為臺北市府所屬機關」勾選選項

申請附掛纜線資訊	1	5028	312186:27713 58	108-10-25	118-10-25	235310	4050	新設	239360
	2	1000	308384:27716 58	108-10-25	118-10-25	156000	4050	新設	160050

**特別註記**

本公司與依水利法第78條之1規定，申請附掛纜線及其附屬設施於河防建築物上，在施工期應遵守施工規定，保持公共安全，環境衛生與河防建築物之完整性。若施工期發生意外事件應依規定負擔賠償費用，茲將附掛纜線施工圖說六份（一千分之一航測圖，比例尺二百分之一設計平面圖，比例尺四十分之一之設施物設計詳圖），請查閱並專予核發許可證。

已詳讀注意事項

**執照** 執照\_459.pdf 符合 審核意見

**路線及計畫附掛** 路線及計畫附掛\_459.pdf 符合 審核意見

**設施物設計詳圖** 設施物設計詳圖\_459.pdf 符合 審核意見

**申請案件准駁**

本次審查結果 同意 時間:  原因:

暫存 確定送出 放棄編輯, 返回列表

臺北市府工務局水利局工程處  
地址: 11008 臺北市信義區市府路1號7樓西南區 瀏覽人次: 41340  
臺北市民需求熱線 1999(免付費電話服務, 公共電話及撥付卡除外)  
本系統由多維空間資訊有限公司開發維護 TEL:(02)27929328

## 2.4.5 (業務版) 附掛纜線申請單新增「為臺北市政府所屬機關」勾選選項

## 5、【2.5 車輛通行證申請案件管理】

### 2.5.1 案件查詢

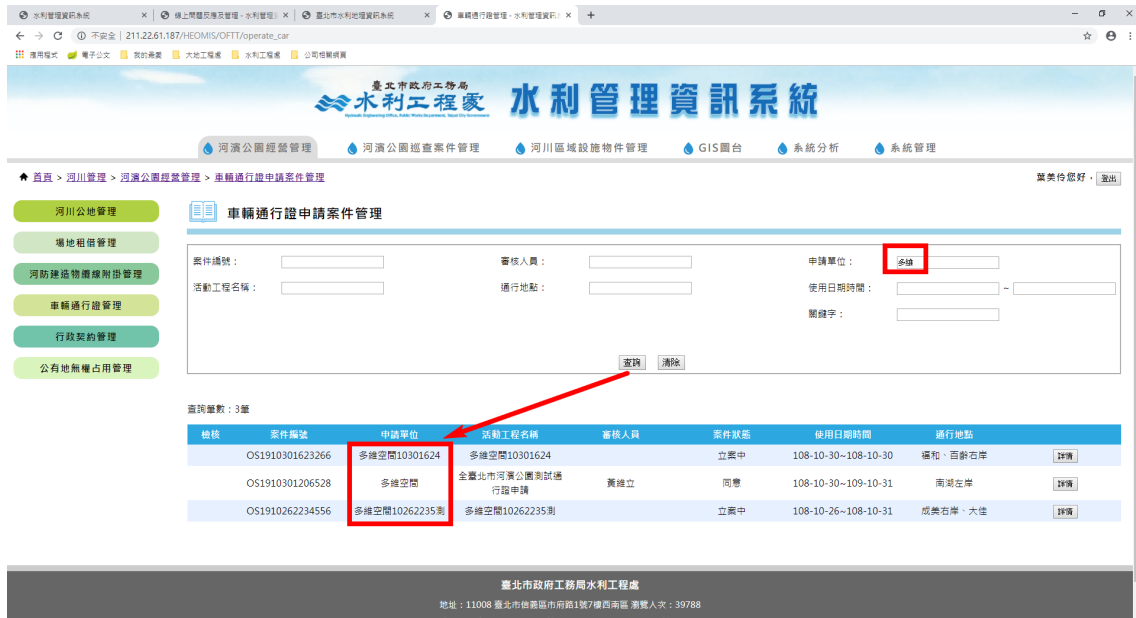

## 2.5.2 進入案件詳情

案件編號	申請單位	申請日期	申請地點	申請狀態	申請日期	申請地點
OS1910301623266	多維空間	108-10-30	西園街	待審核	108-10-30	西園街
OS1910301623267	多維空間	108-10-30	西園街	待審核	108-10-30	西園街
OS1910301623268	多維空間	108-10-30	西園街	待審核	108-10-30	西園街

## 2.5.3 申請案附件檢視

案件編號	申請單位	申請日期	申請地點	申請狀態	申請日期	申請地點
OS1910301623266	多維空間	108-10-30	西園街	待審核	108-10-30	西園街
OS1910301623267	多維空間	108-10-30	西園街	待審核	108-10-30	西園街
OS1910301623268	多維空間	108-10-30	西園街	待審核	108-10-30	西園街

## 2.5.4 單筆通行證准駁

案件編號					
活動工程名稱	多維空間測試				
使用日期時間	108-10-01 ~ 108-10-31				
通行地點	古亭				
申請通行車牌	通行證編號	車輛用途	車號	行照	審核
	OS19110110524921	客車	ABC-1234	行照_492_ABC-12342 1.jpg	符合 <input type="checkbox"/> 駁回 <input type="checkbox"/>
注意事項	<p>一、申請期間：一般性活動使用場地前十日至六十日內。</p> <p>二、如有發生損害事件時，申請單位負責人、承辦人、現場活動負責人應負擔法律責任。</p> <p>三、臺北市河濱公園場地活動企劃暨安全計畫書</p> <p><input checked="" type="checkbox"/> 已詳讀注意事項</p>				
場地使用同意文件	場地使用同意文件_49234.pdf				符合 <input type="checkbox"/> 審核意見 <input type="text"/>
<b>申請案件准駁</b>					
本次審查結果	駁回 <input type="checkbox"/>	100-01-01			
	原因：	<input type="text"/>			

臺北市政府工務局水利工程處  
 地址：11008 臺北市信義區市府路1號7樓西南區 瀏覽人次：41352

## 2.5.5 編修審核狀態

案件編號					
活動工程名稱	多維空間測試				
使用日期時間	108-10-01 ~ 108-10-31				
通行地點	古亭				
申請通行車牌	通行證編號	車輛用途	車號	行照	審核
	OS19110110524921	客車	ABC-1234	行照_492_ABC-12342 1.jpg	符合 <input type="checkbox"/> 駁回 <input type="checkbox"/>
注意事項	<p>一、申請期間：一般性活動使用場地前十日至六十日內。</p> <p>二、如有發生損害事件時，申請單位負責人、承辦人、現場活動負責人應負擔法律責任。</p> <p>三、臺北市河濱公園場地活動企劃暨安全計畫書</p> <p><input checked="" type="checkbox"/> 已詳讀注意事項</p>				
場地使用同意文件	場地使用同意文件_49234.pdf				符合 <input type="checkbox"/> 審核意見 <input type="text"/>
<b>申請案件准駁</b>					
本次審查結果	駁回 <input type="checkbox"/>	100-01-01			
	原因：	<input type="text"/>			

臺北市政府工務局水利工程處  
 地址：11008 臺北市信義區市府路1號7樓西南區 瀏覽人次：41352

### 2.5.6 審查結果新增欄位

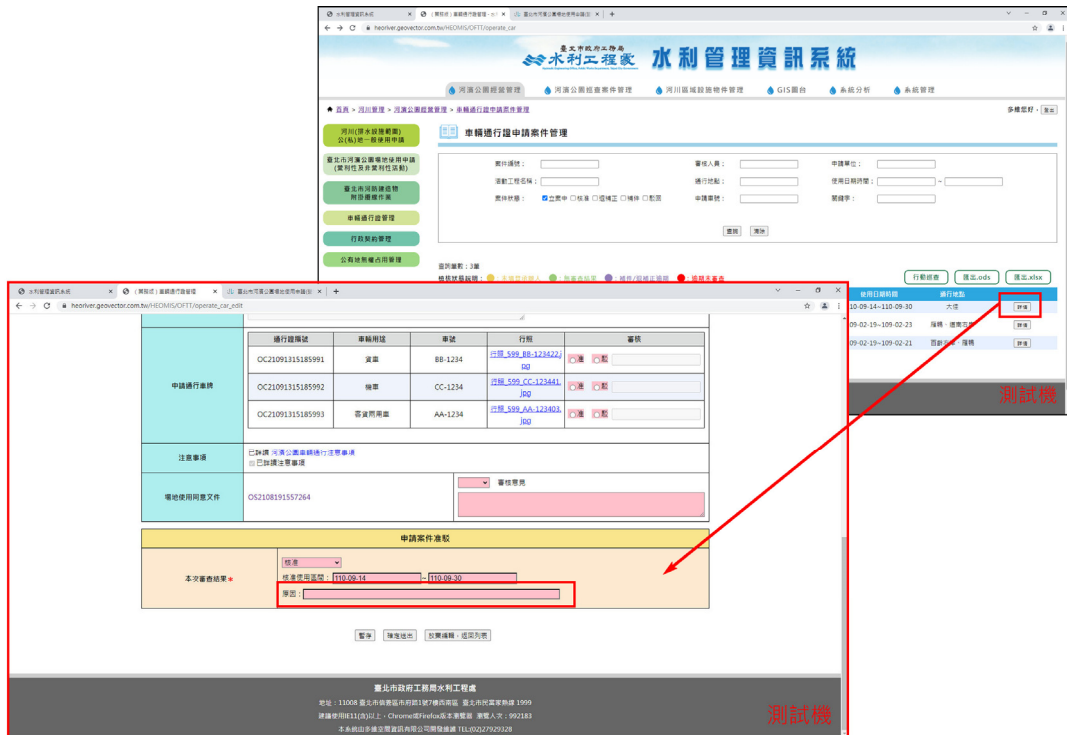

### 2.5.7 預設帶入申請區間

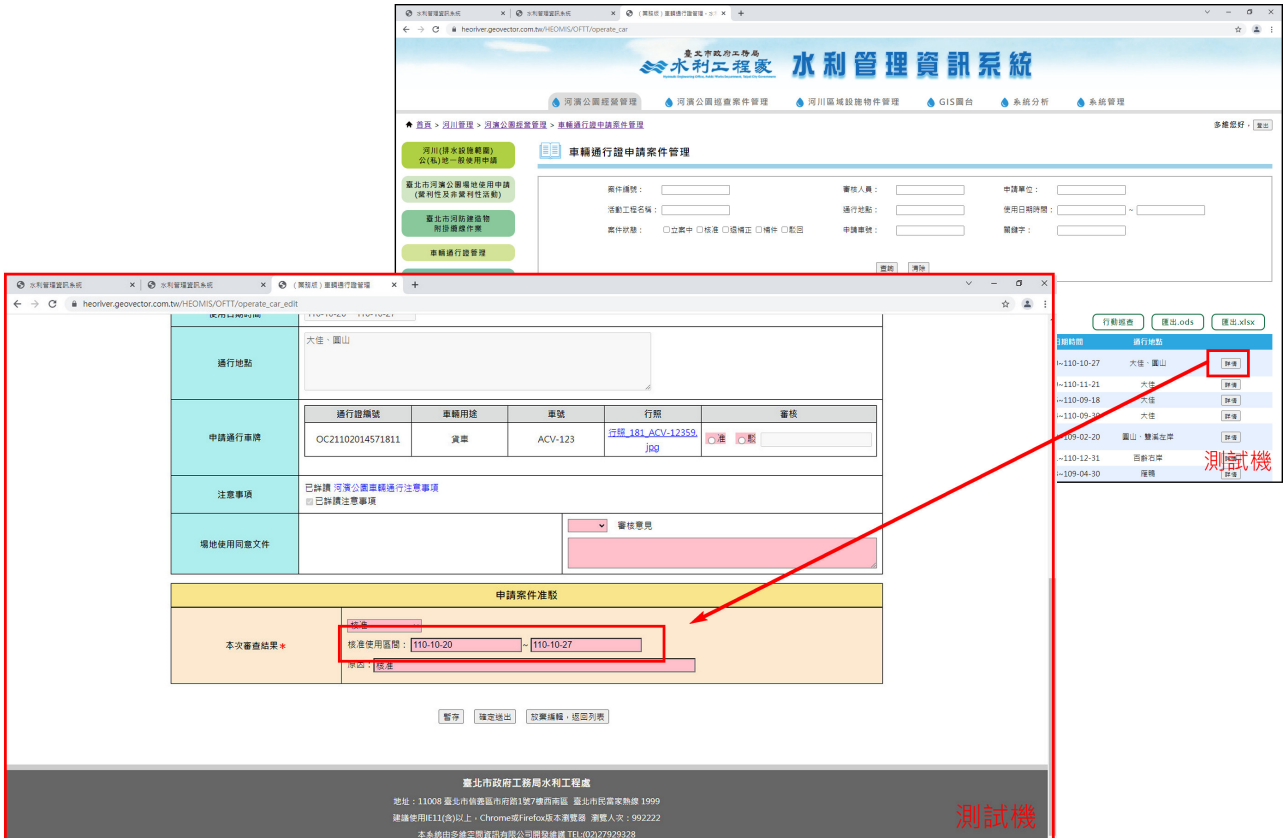

### 2.5.7 核准後變更使用區間

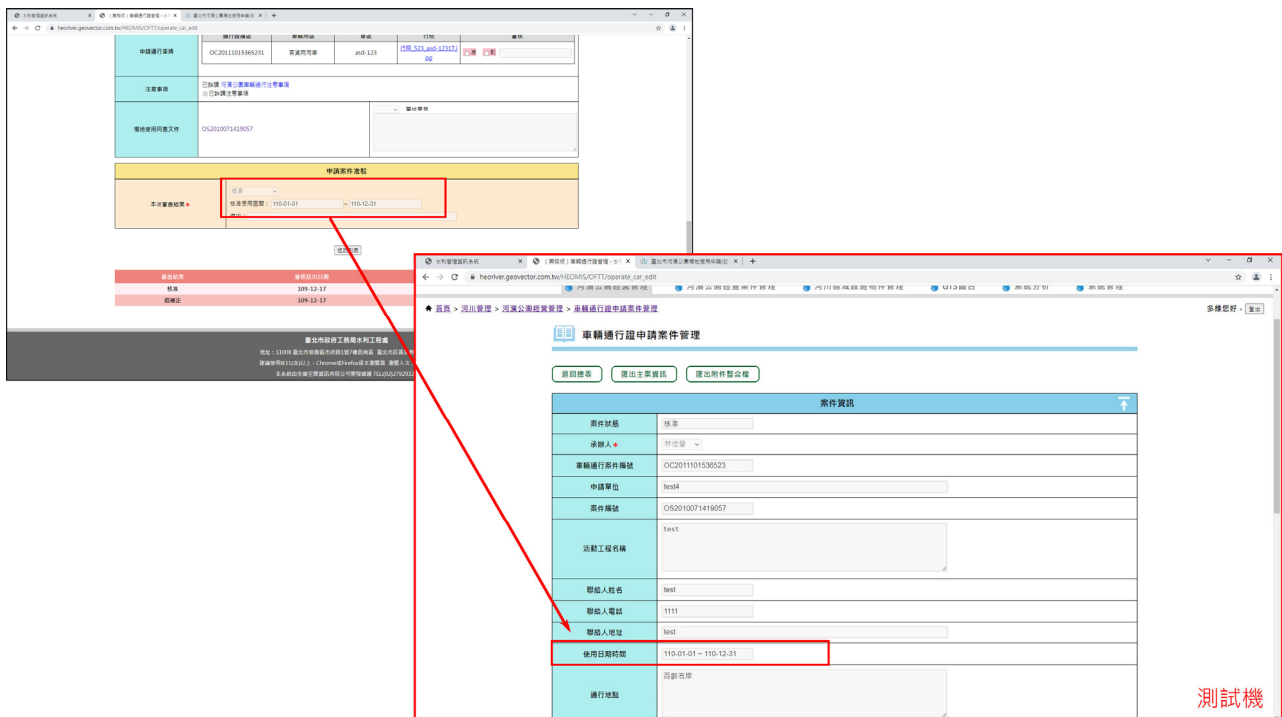

### 2.5.8 車輛通行證輸出為核准區間

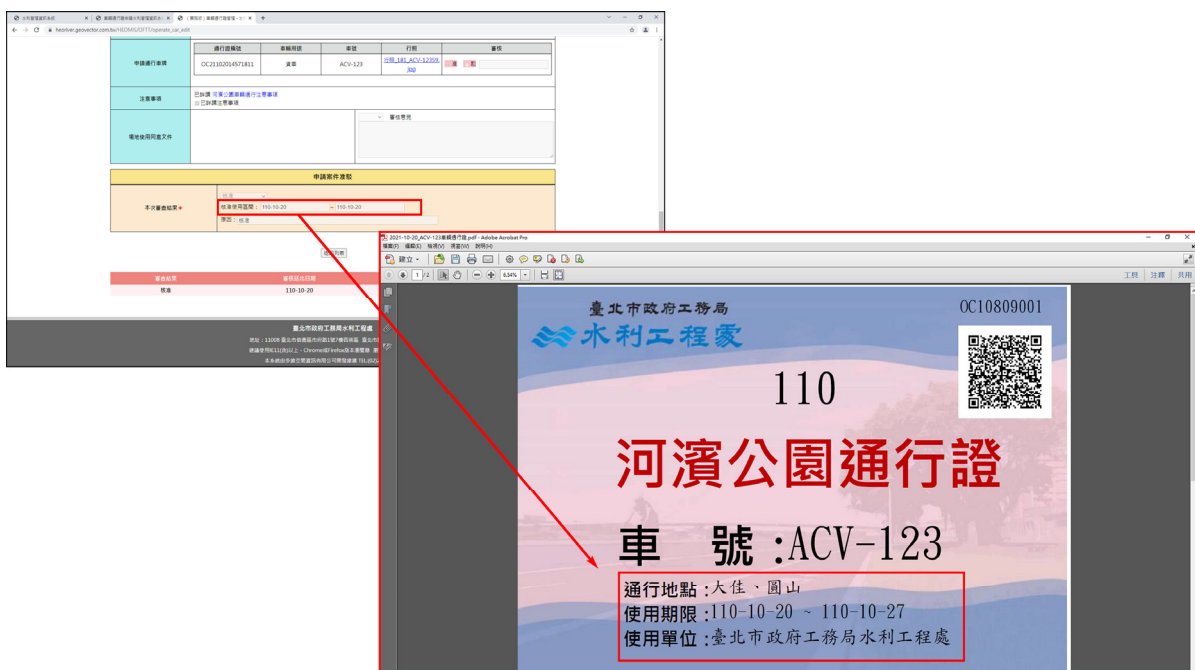

## 6、【2.6 行政契約案件管理】

### 2.6.1 新增案件

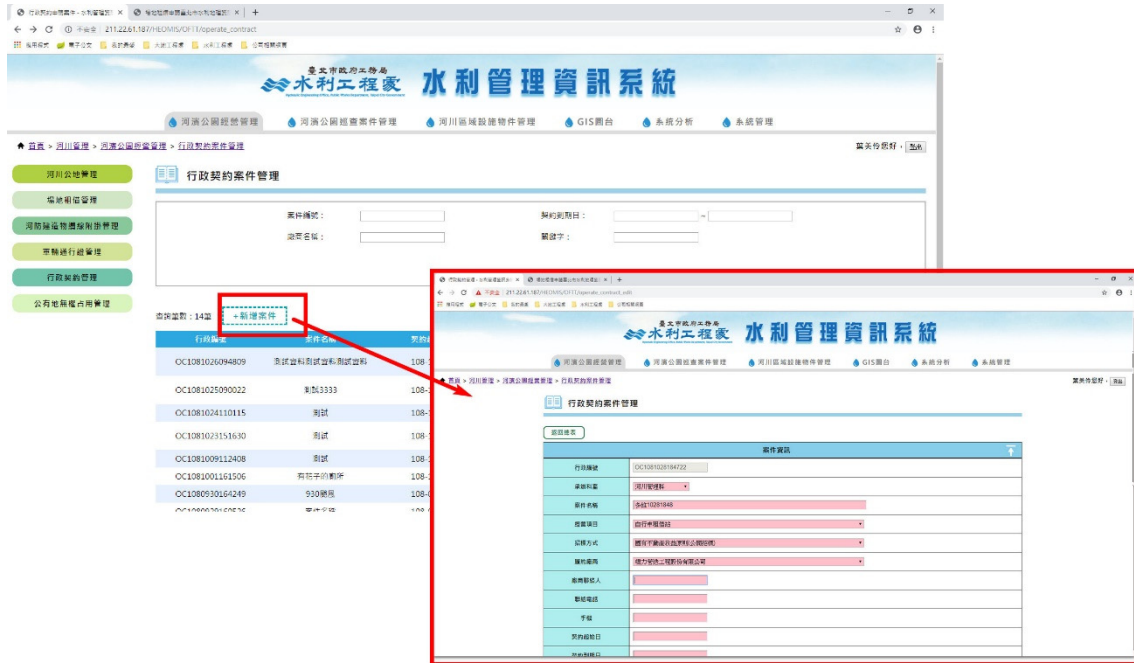

### 2.6.2 案件查詢

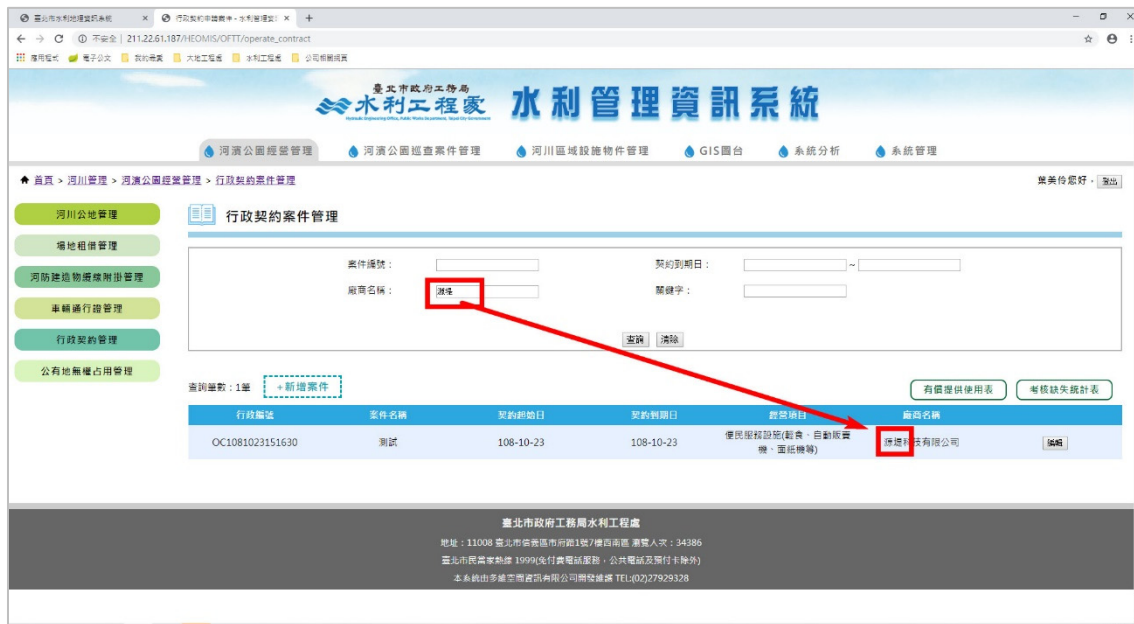

### 2.6.3 進入案件詳情編修

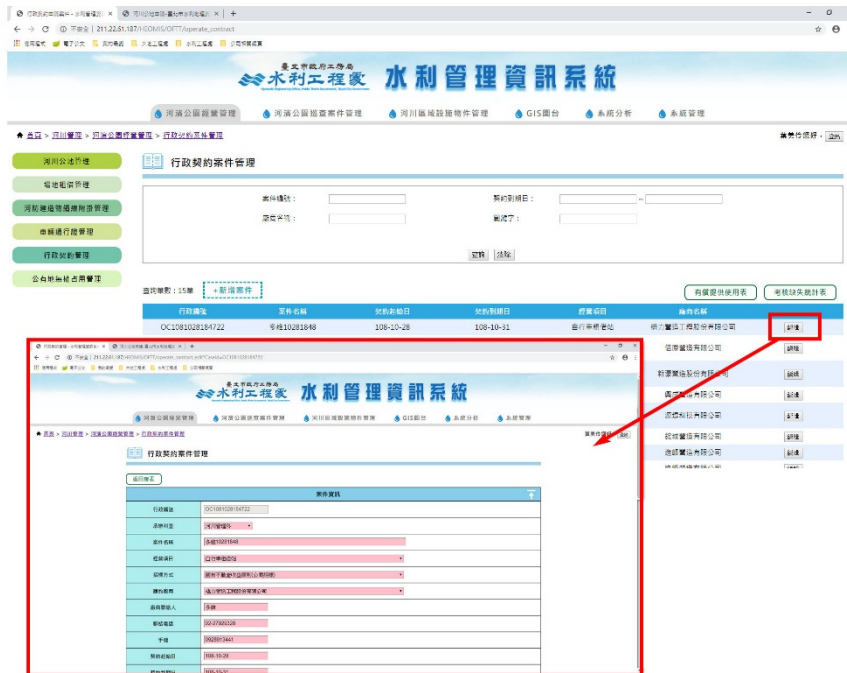

### 2.6.4 新增維護考核表

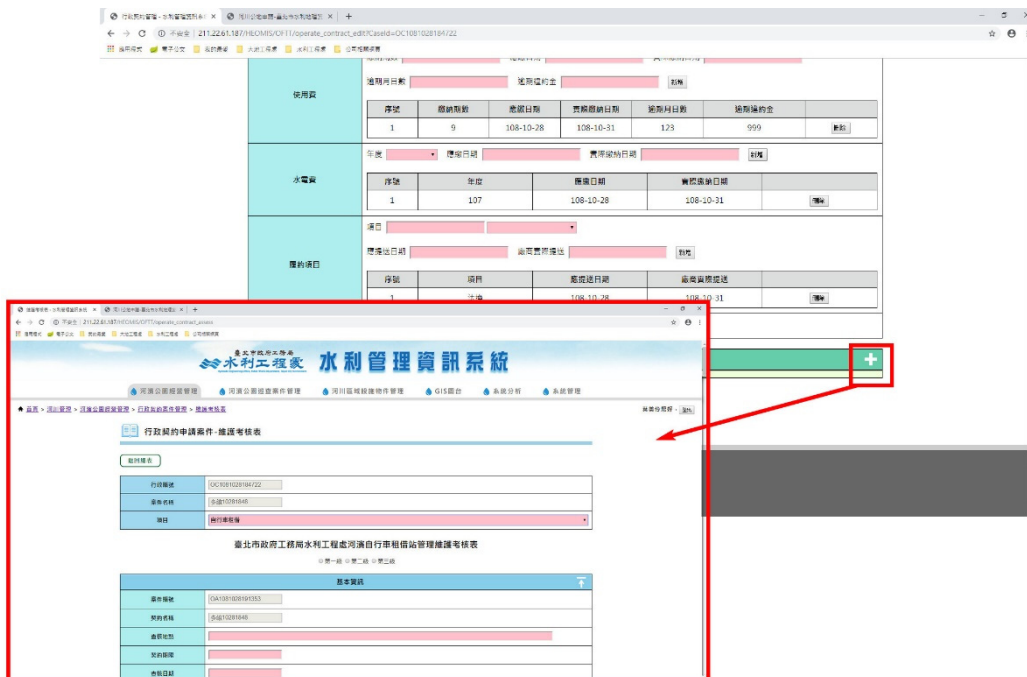

## 2.6.5 編修維護考核表

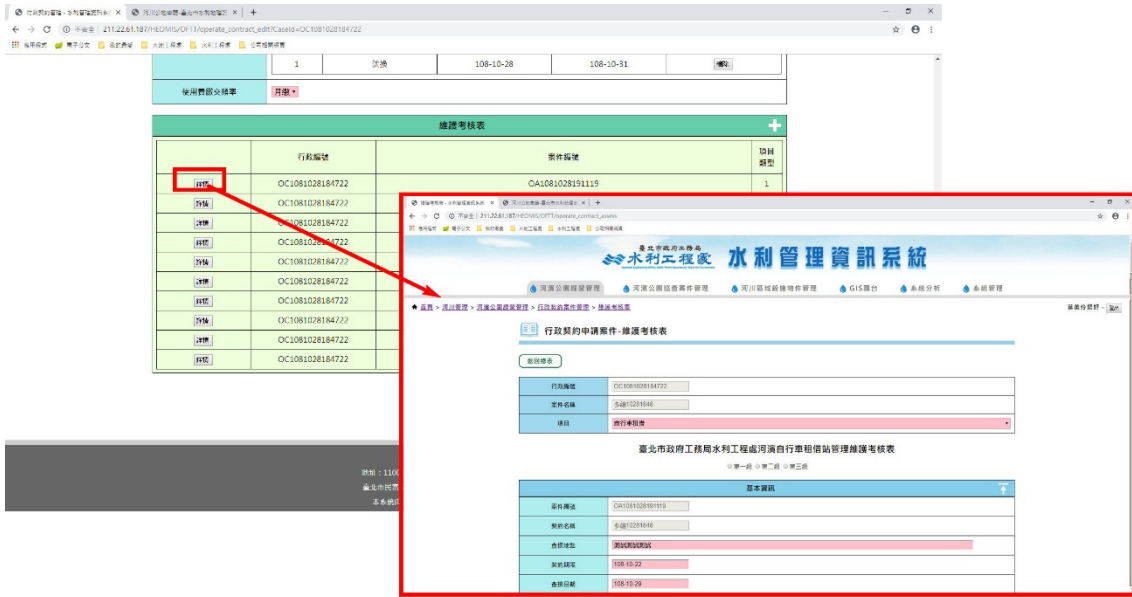

## 2.6.6 匯出報表

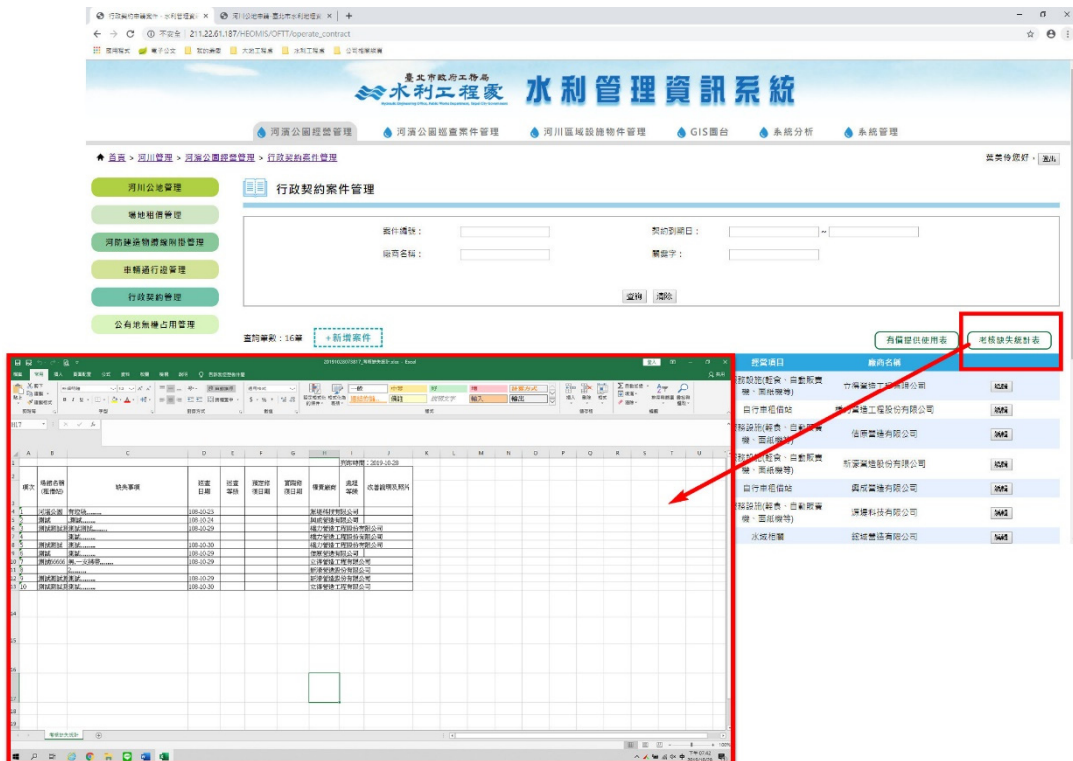

### 2.6.7 維護考核表新增單檔案上傳區塊

民眾滿意度

1. 是民眾反映對服務品質不滿意件數？

正常  
 無改善

檢查結果：

2. 顧客意見填寫處(問卷調查放置處)及顧客服務電話是否清楚標示？

正常  
 無改善

檢查結果：

檔案上傳

1. 相關檔案上傳

共選擇任何檔案

\*上傳格式限定為JPG、GIF、PNG、PDF，檔案大小隲於5mb以內

計分 (滿分100分)

現場管理人員

考評人員

陪同人員

備註事項

\*查核缺失可立即處理之項目，應現場要求改善，無法立即改善者列單追蹤改善情形。

測試機

### 2.6.8 「查核日期」區間查詢功能

臺北市政府工務局 水利工程家 水利管理資訊系統

河濱公園經營管理
河濱公園巡查案件管理
河川區域設施物件管理
GIS圖台
系統分析
系統管理

⬆ 首頁 > 河川管理 > 河濱公園經營管理 > 行政契約管理 多種您好 · 退出

河川(排水設備範圍)  
公(私)地一般使用申請

臺北市河濱公園場地使用申請  
(營利性及非營利性活動)

場地租借維護管理

臺北市河防建築物  
附掛證據作業

車輛通行證管理

行政契約管理

公有地無權占用管理

民眾滿意度調查管理

行政契約管理

案件編號:

契約到期日:  ~

查核日期:  ~

廠商名稱:

關鍵字:

查詢筆數: 15筆 +新增案件

匯出.ods
匯出.xlsx
有價提供使用表.ods
有價提供使用表.xlsx
考核缺失統計表.ods
考核缺失統計表.xlsx

行政編號	案件名稱	契約起始日	契約到期日	標發項目	廠商名稱	
OC1110808155044	test0808	111-08-08	111-08-08	自行車租借站	逸鋒營造有限公司	<input type="button" value="編輯"/>
OC1110808143629	大佳河濱公園_行政契約管理	111-08-08	111-08-31	水城相關	立博營造工程股份有限公司	<input type="button" value="編輯"/>
OC1110808143517						<input type="button" value="編輯"/>
OC1091102145447	test	109-11-02	109-11-30	露營	台灣國網股份有限公司	<input type="button" value="編輯"/>
OC1090309152240		96-03-15	100-03-09	露營		<input type="button" value="編輯"/>
OC1090218172630	test	109-02-18	109-02-19	自行車租借站	構力營造工程股份有限公司	<input type="button" value="編輯"/>
OC1090116153945						<input type="button" value="編輯"/>
OC1090116140339	測試案件			水城相關		<input type="button" value="編輯"/>
OC1090106170021	測試案件測試案件			自行車租借站	世煒營造有限公司	<input type="button" value="編輯"/>
OC1090106134606	0106測試	109-01-06	109-01-31		新築營造股份有限公司	<input type="button" value="編輯"/>

測試機

## 7、【2.7 公有地無權占用案件管理】

### 2.7.1 新增案件基本資訊、執行狀態

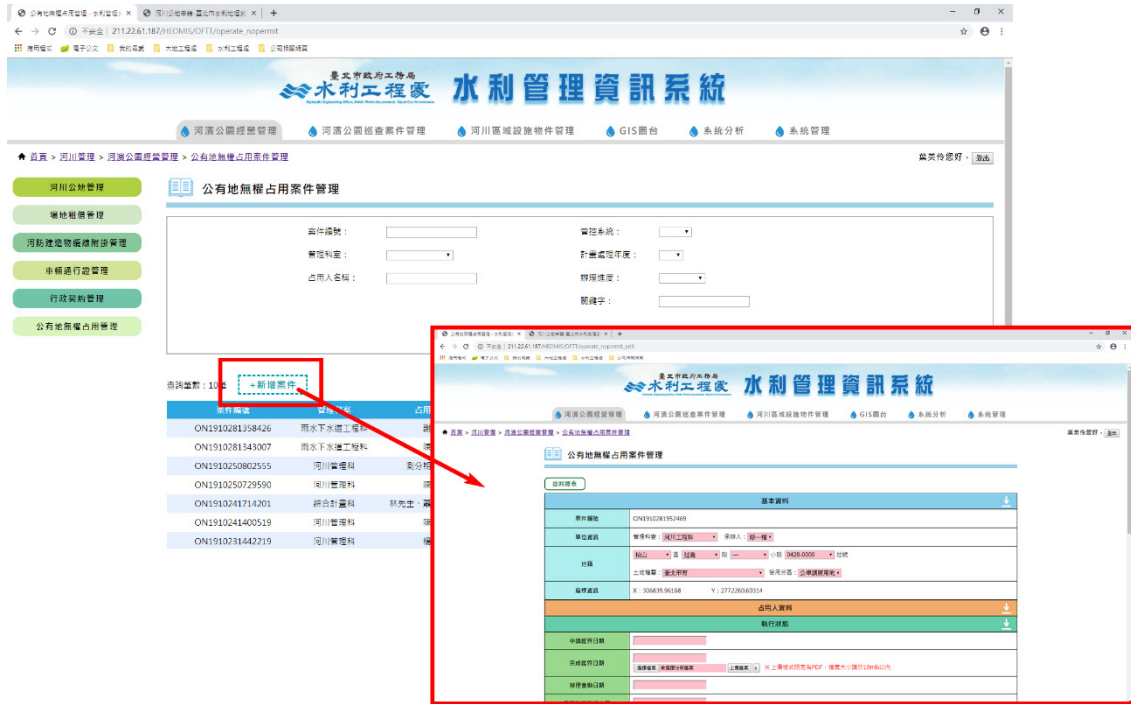

### 2.7.2 新增占用人資訊

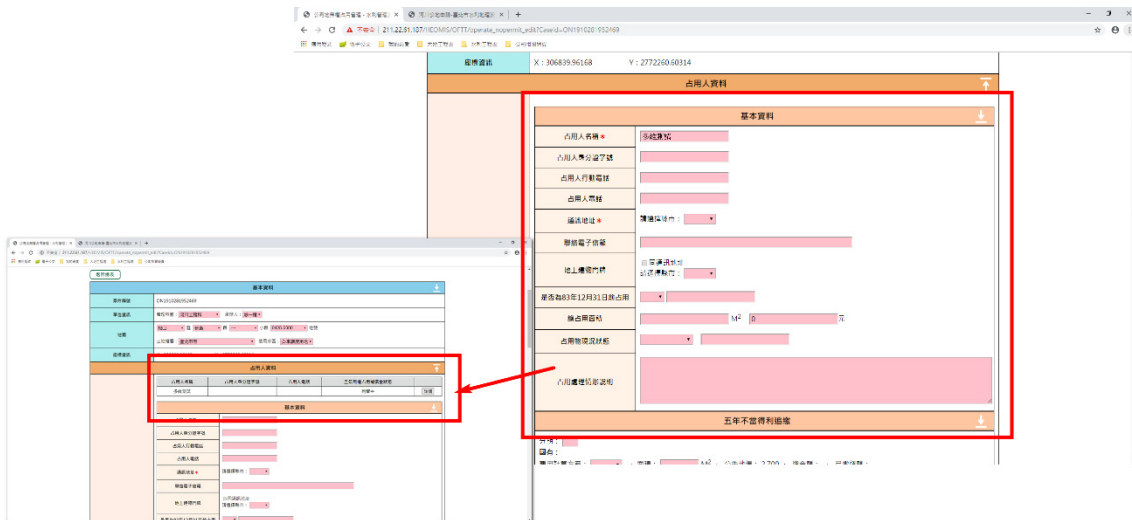

### 2.7.3 占用人金額試算

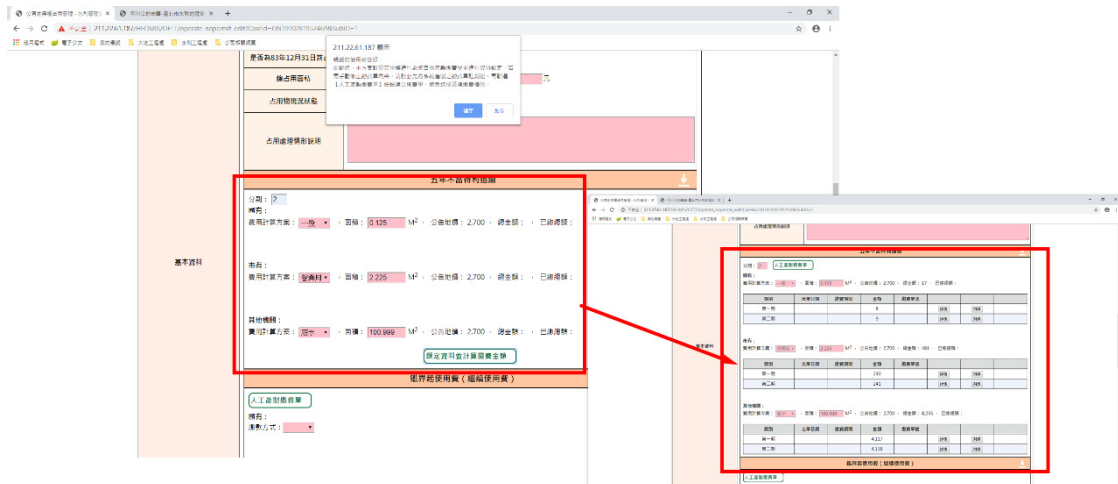

### 2.7.4 占用人資訊編修

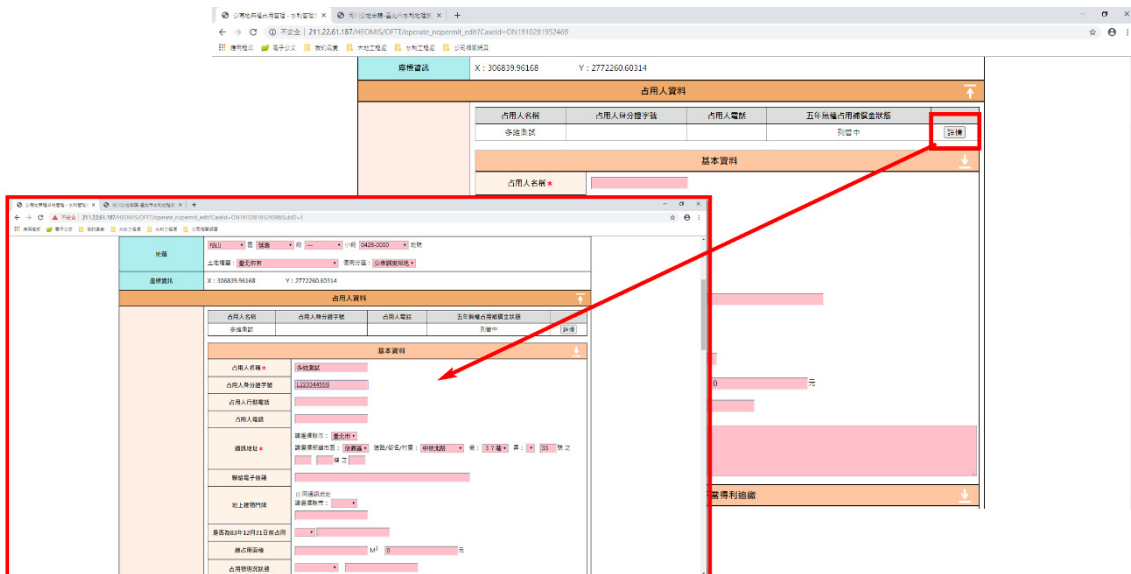

### 2.7.7 匯出報表

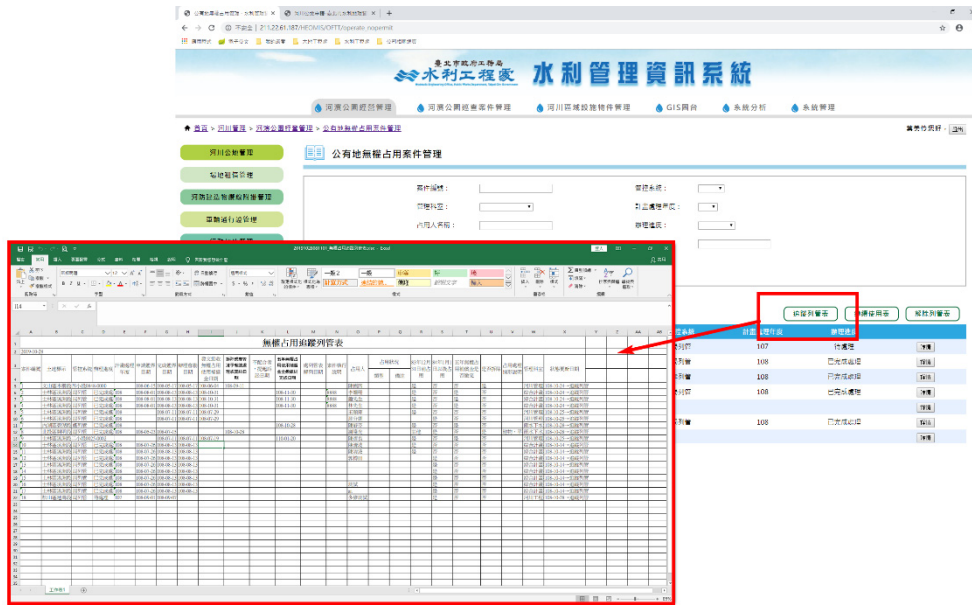

### 2.7.8 優化無權占用案件新增註記功能

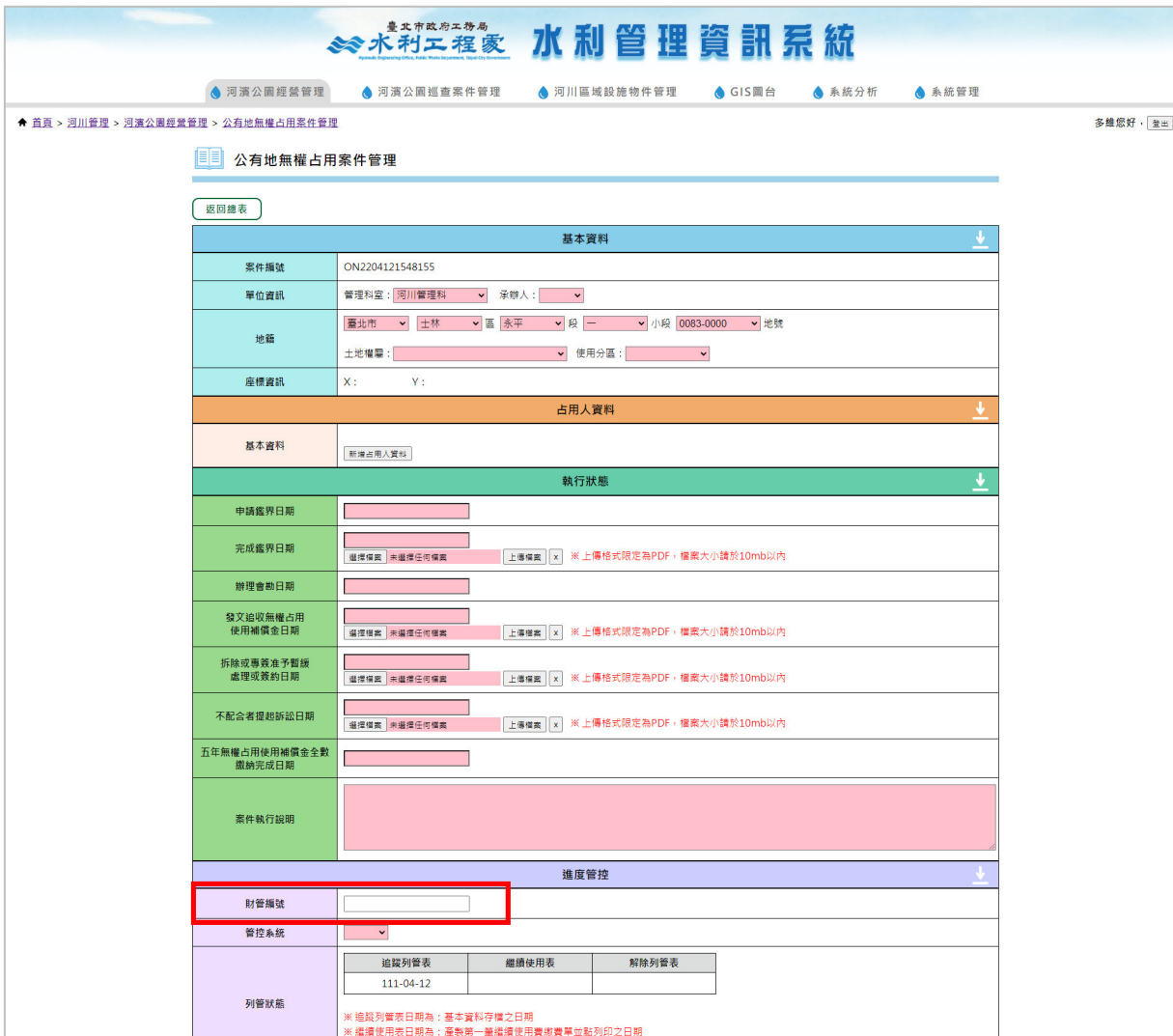

## 8、【8.1 民眾申請待辦案件搜尋管理功能】

### 8.1.1 民眾申請待辦案件搜尋管理功能

水利管理資訊系統

河濱公園經營管理 | 河濱公園經營案件管理 | 河川區域設施物件管理 | GIS圖台 | 系統分析 | 系統管理

首頁 > 河川管理 > 系統管理 > 民眾申請待辦案件(登記處掛文)

多語言好 · 圖三

民眾申請待辦案件(登記處掛文)

案件編號:  案件類型:  案件名稱:

查詢 清除

待辦案件: 157筆 匯出pdf

序號	案件類型	案件編號	申請內容
1	臺北市河濱公園場地使用申請(權利住及非權利住活動)	OS2209271345094	[多維] 檢送 [場地使用費測試] 之 [臺北市河濱公園場地使用申請(權利住及非權利住活動)] 申請書
2	車輛通行證申請	OC2209231539333	[多維] 檢送 [Questionnaire test] 之 [車輛通行證] 申請書
3	臺北市河濱公園場地使用申請(權利住及非權利住活動)	OK2209191516328	[多維] 檢送 [檢索左側] 之 [臺北市河濱公園場地使用申請(權利住及非權利住活動)] 申請書
4	臺北市河濱公園場地使用申請(權利住及非權利住活動)	OS2209161724304	[多維] 檢送 [測試] 之 [臺北市河濱公園場地使用申請(權利住及非權利住活動)] 申請書
5	臺北市河濱公園場地使用申請(權利住及非權利住活動)	OS2209151626000	[多維] 檢送 [檢索左側] 之 [臺北市河濱公園場地使用申請(權利住及非權利住活動)] 申請書
6	車輛通行證申請	OC2209150947411	[多維] 檢送 [簽章費測試] 之 [車輛通行證] 申請書
7	車輛通行證申請	OK2209081130261	[多維] 檢送 [檢索左側] 之 [車輛通行證] 申請書
8	車輛通行證申請	OC2209030337442	[多維] 檢送 [檢索左側] 之 [車輛通行證] 申請書

行政類的管理 | 河濱經營檢失/作管理 | 查詢對帳 | 備帳憑單 | 備帳帳(可管) | 備帳帳(防誤)

民眾申請待辦案件(登記處掛文) | 備帳用檢行建帳發

測試機

## 9、【9.1 民眾版-滿意度調查】

### 9.1.1 民眾滿意度調查

台北河邊遊  
WONDERFUL PLAYING IN TAIPEI

河川(排水設施範圍) 臺北市河濱公園場地使用申請 臺北市河防建築物 專騎通行證 我的條件  
公(私)地一般使用申請 (福利性及非營利性活動) 附掛纜線作業 申請 列表 您好 登出

現在位置：首頁 > 滿意度調查

### 滿意度調查

性別  男  女

(一) 請問您，對於網站操作使用介面是否滿意？  
(5分為非常滿意，1分為非常不滿意) \*  
 5  4  3  2  1  
 介面操作清楚易懂  
(8/200)

(二) 請問您，對於網站版面設計是否滿意？  
(5分為非常滿意，1分為非常不滿意) \*  
 5  4  3  2  1  
 版面設計活潑可愛  
(8/200)

(三) 請問您，對於業務承辦相關服務是否完善？  
(5分為非常滿意，1分為非常不滿意) \*  
 5  4  3  2  1  
 OK  
(2/200)

(四) 若有其他開放性意見，請不吝指教  
 無  
(1/500)

確定提交

臺北市政府水利局  
水利工程師  
11008 臺北市信義區市府路1號7樓西側  
 本系統由多維空間資訊有限公司開發維護  
 TEL: 02-27929328  
 專業電話  
 臺北市農業熱線 1999 或撥 02-27208889#183  
 服務人員：302055  
 更新日期：2022-09-19  
 服務時間  
 週一至週五 08:30-12:30, 13:30-17:30

測試機

### 9.1.2 民眾滿意度調查表

台北河邊遊  
WONDERFUL PLAYING IN TAIPEI

河川(排水設施範圍) 臺北市河濱公園場地使用申請 臺北市河防建築物 專騎通行證 我的條件  
公(私)地一般使用申請 (福利性及非營利性活動) 附掛纜線作業 申請 列表 您好 登出

現在位置：首頁 > 滿意度調查

### 滿意度調查

性別  男  女

(一) 請問您，對於網站操作使用介面是否滿意？  
(5分為非常滿意，1分為非常不滿意) \*  
 5  4  3  2  1  
 介面操作清楚易懂  
(8/200)

(二) 請問您，對於網站版面設計是否滿意？  
(5分為非常滿意，1分為非常不滿意) \*  
 5  4  3  2  1  
 版面設計活潑可愛  
(8/200)

(三) 請問您，對於業務承辦相關服務是否完善？  
(5分為非常滿意，1分為非常不滿意) \*  
 5  4  3  2  1  
 OK  
(2/200)

(四) 若有其他開放性意見，請不吝指教  
 無  
(1/500)

確定提交

## 10、【10.1 業務版-滿意度調查管理】

### 10.1.1 民眾滿意度調查管理案件列表

水利管理資訊系統

河濱公園經營管理 | 河濱公園巡查案件管理 | 河川區域設施物件管理 | GIS圖台 | 系統分析 | 系統管理

首頁 > 河川管理 > 河濱公園經營管理 > 民眾滿意度調查管理

多維您好, [退出]

河川(排水設施範圍) 公(私)地一般使用申請

臺北市河濱公園場地使用申請 (營利性及非營利性活動)

場地租借推播管理+

臺北市河防建築物 附掛纜線作業

車輛通行證管理

行政契約管理

公有地無權占用管理

民眾滿意度調查管理

民眾滿意度調查管理

案件編號: [ ] 時間區間: [ ] - [ ] 申請類別:  河川公地申請  場地租借申請  纜線附掛作業  車輛通行證申請

[查詢] [清除]

查詢筆數: 7筆 [匯出滿意度調查彙整表]

表單編號	申請類型	填寫日期	平均分數	評價
SF2209081137393	車輛通行證	111-09-08	13	[評價]
SF2208261552001	纜線附掛	111-08-26	15	[評價]
SF2208241648531	場地租借	111-08-24	0	[評價]
SF2208241636291	纜線附掛	111-08-24	8	[評價]
SF2208241205431	車輛通行證	111-08-24	13	[評價]
SF2208241158549	河川公地	111-08-24	3	[評價]
SF2208241157280	場地租借	111-08-24	15	[評價]

### 10.1.2 民眾滿意度調查列表查詢功能

水利管理資訊系統

河濱公園經營管理 | 河濱公園巡查案件管理 | 河川區域設施物件管理 | GIS圖台 | 系統分析 | 系統管理

首頁 > 河川管理 > 河濱公園經營管理 > 民眾滿意度調查管理

多維您好, [退出]

河川(排水設施範圍) 公(私)地一般使用申請

臺北市河濱公園場地使用申請 (營利性及非營利性活動)

場地租借推播管理+

臺北市河防建築物 附掛纜線作業

車輛通行證管理

行政契約管理

公有地無權占用管理

民眾滿意度調查管理

民眾滿意度調查管理

案件編號: [ ] 時間區間: [ ] - [ ] 申請類別:  河川公地申請  場地租借申請  纜線附掛作業  車輛通行證申請

[查詢] [清除]

查詢筆數: 4筆 [匯出滿意度調查彙整表]

表單編號	申請類型	填寫日期	平均分數	評價
SF2209081137393	車輛通行證	111-09-08	13	[評價]
SF2208261552001	纜線附掛	111-08-26	15	[評價]
SF2208241636291	纜線附掛	111-08-24	8	[評價]
SF2208241205431	車輛通行證	111-08-24	13	[評價]

### 10.1.3 民眾滿意度調查管理案件詳情

河濱公園經營管理
河濱公園巡查案件管理
河川區域設施物件管理
GIS圖台
系統分析
系統管理

▲ 首頁 > 河川管理 > 河濱公園經營管理 > 民眾滿意度調查管理
多維總村 > 登出

#### 民眾滿意度調查管理

返回總表
匯出滿意度調查表

案件資訊	
表單編號	SF2208261552001
申請類型	標榜附操
填表日期	111-08-26
填表人	陳O廷
性別	女
滿意度	<div style="margin-bottom: 5px;">                     1. 請問您，對於網站操作使用介面是否滿意？(5為非常滿意，1為非常不滿意)                 </div> <div style="display: flex; justify-content: space-around; margin-bottom: 5px;"> <span style="border: 1px solid #ccc; padding: 2px 5px;">5</span> <span style="border: 1px solid #ccc; padding: 2px 5px;">4</span> <span style="border: 1px solid #ccc; padding: 2px 5px;">3</span> <span style="border: 1px solid #ccc; padding: 2px 5px;">2</span> <span style="border: 1px solid #ccc; padding: 2px 5px;">1</span> </div> <div style="border: 1px solid #ccc; height: 20px; width: 100%;"></div>
	<div style="margin-bottom: 5px;">                     2. 請問您，對於網站版面設計是否滿意？(5為非常滿意，1為非常不滿意)                 </div> <div style="display: flex; justify-content: space-around; margin-bottom: 5px;"> <span style="border: 1px solid #ccc; padding: 2px 5px;">5</span> <span style="border: 1px solid #ccc; padding: 2px 5px;">4</span> <span style="border: 1px solid #ccc; padding: 2px 5px;">3</span> <span style="border: 1px solid #ccc; padding: 2px 5px;">2</span> <span style="border: 1px solid #ccc; padding: 2px 5px;">1</span> </div> <div style="border: 1px solid #ccc; height: 20px; width: 100%;"></div>
	<div style="margin-bottom: 5px;">                     3. 請問您，對於業務承辦相關服務是否完善？(5為非常滿意，1為非常不滿意)                 </div> <div style="display: flex; justify-content: space-around; margin-bottom: 5px;"> <span style="border: 1px solid #ccc; padding: 2px 5px;">5</span> <span style="border: 1px solid #ccc; padding: 2px 5px;">4</span> <span style="border: 1px solid #ccc; padding: 2px 5px;">3</span> <span style="border: 1px solid #ccc; padding: 2px 5px;">2</span> <span style="border: 1px solid #ccc; padding: 2px 5px;">1</span> </div> <div style="border: 1px solid #ccc; height: 20px; width: 100%;"></div>
	<div style="margin-bottom: 5px;">                     4. 若有其他開放性意見，請不吝指教                 </div> <div style="border: 1px solid #ccc; padding: 5px; height: 30px;">                     GOOD                 </div>

返回列表